kwizzut 2018

Westerbeek Oploo

Kwisboekje

Antwoorden

CATEGORIE:

Kwizzut 2018 is mede mogelijk gemaakt door...

Platinum sponsoren:

vitalvé
voer voor vitaal vee

CAFÉ Dinges

Zilveren sponsoren:

DE SLAAP MEESTERS

PRT PRAKTIJK
Praktijk voor fysiotherapie en revalidatie

SMETS
praktijk voor podologie

Bronzen sponsoren:

MILLENNIUM GELUIDSVERHUUR

Viggelen
Schildersbedrijf
Glasservice

www.balanceyourlimits.nl

J v/d Cruijs
AUTOSCHADE - SPUITBEDRIJF

Gebr. Janssen

Adfisk Services
ADMINISTRATIEVE EN FISCALE DIENSTVERLENING

Joost Bongers
Uw kapper aan huis!

KOCKEN
SPECIALE GROENTECHNIEK

terra troniq
THE GREEN INNOVATORS

jos WEERTS
installatietechniek

gaafgrafisch
drukwerk en meer

ofa nederland

VAN DE MORTEL
VERZEKERINGEN | HYPOTHEKEN | REGIOBANK

sunprofs
zonnepanelen

Peter Verberk
TIMMER- EN AANNEMERSBEDRIJF

PROFILE Marc Ermens
DE FIETSSPECIALIST

SPAR

Kwizzut 2018 is mede mogelijk gemaakt door de Oude Heerlijkheid en Café Dinges.
Tevens grote dank aan iedereen die Kwizzut op enigerlei wijze met zoveel enthousiasme heeft geholpen.

Hoe werkt het?

Lees onderstaande informatie goed door voordat je aan de kwis begint.

Wanneer wordt een antwoord goed gerekend?
Simpel: als het antwoord goed is. Daarvoor gelden de volgende geboden:
- Vul de antwoorden in, in de grijze kaders van het vragenboekje.
- Schrijf duidelijk. Aan niet of slecht leesbare antwoorden worden geen punten toegekend.
- Spel correct. Wanneer dit symbool ABC bij het antwoord vermeld staat, letten wij zeer scherp op de spelling. Staat het symbool in de lichtblauwe balk, dan geldt dit voor de gehele vraag (alle deelantwoorden). *Niet goed gespeld = het antwoord fout!*

De Kwizzut-joker
Wegens succes geprolongeerd: de joker!!! Je moet als team zelf kiezen welke categorie jullie denken dat je het beste hebt gemaakt. Daar zet je dan de joker op in. De behaalde punten van deze categorie worden dan verdubbeld!
Geef op de voorzijde van het boekje aan voor welke categorie jullie de joker in willen zetten.
Wanneer jullie de joker vergeten in te vullen doen wij dit niet voor je..... Gemiste kans dus!
In elke categorie zijn honderd punten te behalen. (en met de joker dus tweehonderd).

Let op: de joker kan niet voor de geheime opdracht en de extra opdrachten (foto-opdracht en filmopdracht) worden ingezet.

Geheime opdracht:
Dit jaar doen we het anders, In de envelop zit een uitnodiging met daarop de tijd, de plek en verdere informatie die je op moet volgen.
Veel succes!!

Hé, er een USB-stick in mijn envelop!
Klopt, deze heb je nodig bij diverse vragen. Wanneer er bij de vraag staat dat je iets op de USB-stick op moet slaan, bijvoorbeeld een filmpje of foto, dan staat er bij de vraag vermeld onder welke naam je dit op moet slaan. In plaats van [teamnr] vul je daar natuurlijk je cijfers van je teamnummer in!

Hoefijzers
Wanneer je met je team een hoefijzer had bemachtigd in de afgelopen weken heb je deze zojuist bij het ophalen van dit boekje ingeleverd en heb je hiervoor in de plaats een sticker gekregen. Deze sticker plak je op de vraag waarvoor je het hoefijzer wilt inzetten. Deze vraag wordt dan helemaal goedgeteld (inclusief subvragen). Plak de sticker duidelijk op het vraagnummer (zie plaatje).

Categorie 'Schuupe'
Bij de categorie 'Schuupe' moet je op pad. Denk hierbij aan de verkeersregels en de geldende fatsoensnormen. En….. 'Glaasje op, laat je rijden!'

Hoe en wanneer moet het originele vragenboekje weer worden ingeleverd?
Stop alle bladzijden van het originele boekje (dus geen kopie) op genummerde volgorde in de bijgeleverde snelhechter en vervolgens in de genummerde envelop. Ook de USB-stick moet in de envelop worden ingeleverd. De bladzijden niet in de juiste volgorde inleveren betekent puntenaftrek. Let ook goed op bij het maken van de vragen welke items je nog meer in moet leveren. Lever de envelop (en items) in bij Café Dinges in Westerbeek, tussen 23.00 uur en uiterlijk 23.30 uur.

Vervolg uitleg op volgende pagina

Foto's maken
Elk team maakt tijdens het beantwoorden van de vragen of het maken van de opdrachten zelf foto's. Een aantal van deze foto's wordt gebruikt tijdens de feestavond op 12 januari, waarop de uitslag van Kwizzut bekend wordt gemaakt. Zet vijf gemaakte foto's op de bijgeleverde USB-stick. Zorg dat je bij het maken van foto's en filmjes je toestel zoveel mogelijk horizontaal houdt, dan komen deze mooier uit bij de presentatie op 12 januari.

Hoe laat is het nu eigenlijk precies?
De 'aftelklok' op onze site www.kwizzut.nu is leidend voor het uiterlijke tijdstip van inleveren van het vragenboekje.

Wanneer weet ik of mijn team heeft gewonnen?
Op zaterdagavond 12 januari 2019 wordt de uitslag van Kwizzut 2018 in de Oude Heerlijkheid bekend gemaakt. Op die avond worden ook de prijzen uitgereikt en is er een afsluitende feestavond. Mensen die niet mee hebben gedaan of alleen als hulplijn hebben gefungeerd zijn ook van harte welkom.

Reglement
Meer informatie over Kwizzut 2018 is te vinden in het reglement dat op de website www.kwizzut.nu staat.

Noodnummer
Alleen in noodgevallen is de organisatie op 27 december 2018 tussen 18.00 uur en 23.30 uur bereikbaar op **06-23173641**.

1.01 FRANSE BLUF

1. In het liedje 'ZouteLande' van Blof wordt gesproken van de combinatie Wodka met Bokking (tussen reddingsbanden)

Wat is Bokking?

1A *Gerookte en/ of gezouten haring*

Waarom was dit jarenlang volksvoedsel nummer 1?

1B *Goedkoop verkrijgbaar en lang houdbaar*

Wat is wodka?

1C *Een heldere, kleurloze en nagenoeg geurloze sterkedrank die vermoedelijk oorspronkelijk afkomstig is uit Polen.*

1.02 ECHT HEMA

Wie is de mijnheer op het plaatje?

2A *Admiraal Tom Pouce*

Wat heeft hij met de HEMA te maken?

2B *De naamgever van de Tom Pouce*

1.03 KALEBASSEN OF KALE BASSEN

Wat ligt daar tussen de kalebassen? (dat ronde ding. Niet het stro)

3A *Een flespompoen*

Geef een logische verklaring hiervoor.

3B *Hij heeft om een andere pompoen gelegen*

(of ander voorwerp)

Welke Kale Bas is verwant met Aad?

3C *Bas van Toor*

1.04 ANAGRAM

Welke Kazen haal je uit onderstaande Anagrammen? Extra punten als je ook de herkomst weet. Windstreek plus land (bijvoorbeeld Zuid Oost Frankrijk).

1. Bart Memce	*Camembert*	*Noord west Frankrijk*
2. Chardde	*Cheddar*	*zuidwest Engeland*
3. Gellatio	*Tallegio*	*noord Italië*

1.05 LEKKER WIJNTJE

Cotes de Roussillon is een AOC (gebied/ regio) in Frankrijk waar heerlijke brede en rijke wijnen vandaan komen voor een nette prijs. Noem twee druivensoorten die doorgaans verwerkt worden in deze wijnen.

5A *Grenache, Mourvedre, syrah en carignan.*

Wordt deze wijn jong het beste jong gedronken? Of kun je hem beter een jaartje of vijf laten liggen?

5B *Jong (1 jaar)*

Worden de aroma's het beste getypeerd met rood fruit zoals framboos, aardbei, kers of valt deze meer in de categorie zoethout, cacao en leer?

5C *Rood fruit.*

Is wijn uit deze streek rood, wit of is allebei mogelijk?

5D *Allebei*

1.06 ETIQUETTE

Er zijn acht verplichte vermeldingen op een etiket van een fles wijn. Noem er minimaal zes:

6A	*Naam en adres van de bottelaar*	*Type Wijn*
	Lotnummer	*Bevat sulfieten*
	Volume	
	Graden Alcohol	
	Melding voor zwangere vrouwen	
	Land van herkomst	

En welke meldingen vind je er ook heel vaak (bijna altijd) op maar zijn niet verplicht? Noem er twee.

6B *Naam van het domein*

Wijnjaar

1.07 UITGEKOOKT

Deze afbeelding is één van de eerste pagina's uit een heel beroemd boek (en wat bestek) en al heul erg lang het best verkochte kookboek in het land van herkomst.

Welk boek is dit?

7A *De zilveren lepel*

In welk jaar verscheen het voor het eerst?

7B *1950*

Hoeveel foto's van een schijnbaar verliefde Jamie Oliver staan er onder de inhoudsopgave van zijn boek 'happy days met de naked chef'

7C *4*

Wat is het hoofdingrediënt van Babi Pangang?

7D *Varkensvlees*

1.08 OF JE WORST LUST?

Het klinkt een beetje ordinair maar het is misschien wel het meest populaire voedsel ter wereld. Wie lust er in welk vorm dan ook nou geen worst?
Welke Amsterdamse topworstenmakers (klinkt als vuur en spijkerbroeken) hebben daar een boek over gemaakt en hoe heet dit boek?

8A *Brandt en Levie*

Waarom is worst een prachtige vinding en kan er eigenlijk niemand zeggen dat ie 'geen worst lust'?

8B *Je kunt er alles in doen en op smaak brengen. Het is goedkoop en goed voor de wereld. Iedere smaak is mogelijk*

1.09 KLAMME HANDJES

Van wie (hij werd door bovengenoemde worstenmakers trouwens de 'oude-baas' genoemd") kreeg bijna iedere restauranthouder in Nederland klamme handjes als hij in zijn scootmobiel voorgereden kwam?

9A *Johannes van Dam*

Waarom was dat?

9B *Culinair recensent*

Wat had hij altijd bij zich?

9C *Een Mes*

Wie was juffrouw Dijkstra en welke lekkernij maakt zij voor 'het antwoord van 9A.'? (in relatie tot de antwoorden op vraag a, b en c)

9D *De huishoudster van de familie van Dam/ kroketten.*

1.10 FOODFOTOGRAFIE

Maak onderstaande foto na en plaats hem op de meegeleverde memorystick.

USB ***Zet de foto op de USB stick onder de naam: "Boursin [teamnr]'***

2.01 CREA BEA (TRIX)

De meeste mensen hebben haar. Kappers en stylisten kunnen hier hun creativiteit op loslaten. Andere mensen hebben een iconisch kapsel of een stijl die massaal door het publiek wordt overgenomen.

De coupe van onze prinses Beatrix is een van de meest iconische kapsels, als je het haar ziet zonder gezicht weet je al meteen dat het om onze eigen Bea gaat.

Beschrijving uit de dikke van dale: Beatrixkapsel: 'strak in model blijvend dameskapsel met op watergolven lijkend gepermanent haar'. In welk jaar werd dit woord officieel als zelfstandig naamwoord opgenomen in de Dikke Van Dale

1A *2005*

Welke andere koningin had een bijna vergelijkbaar "helm" kapsel

1B *Koningin Fabiola van België*

In het publiekelijke gebeuren is het slechts 1 keer voorgekomen dat de koninklijke coupe van Bea uit de plooi raakte, zie nevenstaande foto, wanneer en bij welke gelegenheid was dit?

1C *1999 Staatsbezoek Curaçao*

Welke meesterkapper heeft nu eigenlijk het kapsel van Beatrix ontworpen? (Zijn echte naam!)

1D *Louis Alexandre Raimon (Alexandre de Paris is fout)*

2.02 ROMMEL OF IDEEËN? ABC

Er zijn een aantal mensen creatief bezig geweest, overal liggen stapeltjes met spullen. Weet jij aan de hand van deze opsommingen van spullen wat ze aan het doen waren?

gebrandschilderd glas, H-vormige loodlijst en een soldeerbout

2A *Glas-in-lood*

kranten, kippengaas en behanglijm

2B *Papier mache*

lapjes stof van verschillende maten, garen en en mal

2C *Patchwork of quilten*

2.03 DE DRAAD KWIJT ZIJN...

Kun je er nog een touw aan vastknopen?? Welke techniek hoort bij welk woord

Afhechten

3A *Haken*

Prikking

3B *Kantklossen*

Rechte knoop, gedraaide knoop, 8-knoop.

3C *Macrame*

Afkanten

3D *Breien*

2.04 RARE KWASTEN

Wat is de officiële benaming van deze kwasten/penselen?

4A *Kattentong*

4B *rond penseel*

4C *Waaierpenseel*

4D *Gussow*

4E *Beitelkwast*

4F *Tamponeer/ sjabloneerkwast*

2.05 ZIT ER EEN STEEKJE LOS ?

Zit er al een steekje bij je los na het beantwoorden van de vragen of laat je nog geen steek vallen? Welke breisteken zijn hier gebruikt? Weet je niet hoe je moet breien, dan kom je waarschijnlijk geen steek verder met deze vraag....

5A *Tricotsteek*

5B *Ribbelsteek*

5C *Boordpatroon / boordsteek*

5D *Gerstekorrel*

2.06 WAT MOET IK HIER NU WEER MEE ?

Soms kom je dingen tegen dat je denkt: Wat moet ik hier nu weer mee.

Dit kwamen we tegen bij een creativeling, weet jij wat het is.

Geef de officiële benaming van dit voorwerp.

6A *Burmester Sjabloonset*

Hoe wordt dit ook wel genoemd?

6B *Schaatsjabloon*

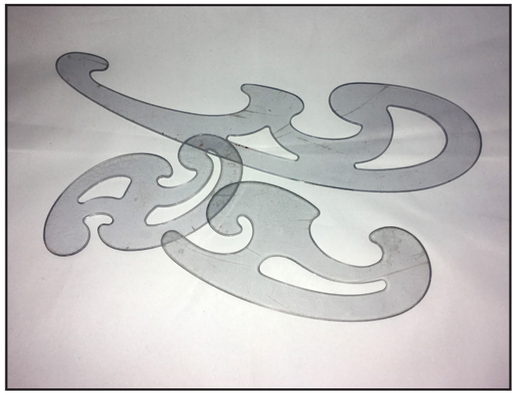

2.07 TEKEN EN SCHILDERKUNST

In Westerbeek en Oploo kennen we veel lokale creatieve mensen. Weet jij welke creatieve mensen hier de kunst van het tekenen en schilderen onder de knie hebben?

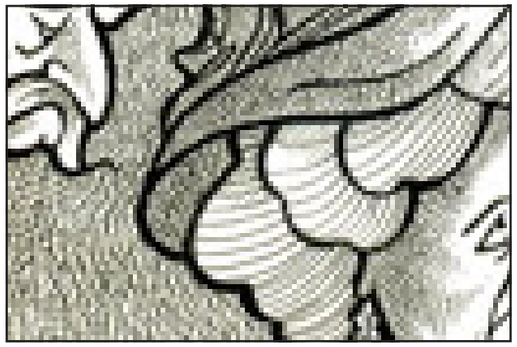

7A *Roos van Riet*

7B *Fleur Baltussen*

2.08 STEENGOED

En deze steengoeie kunstenaars, weet jij van wie deze werken zijn?

8A *Theo Beckers (Westerbeek)*

8B *Marleen v.d. Steeg (Oploo)*

2.09 HET LIJKT WEL SPEELGOED

Wat is dit vreemde voorwerp nu, het lijkt wel speelgoed maar het is een gebruiksvoorwerp wat al zo'n 3.000 jaar geleden gebruikt werd.

Wat is dit?

9A *een spintol*

En waar werd/wordt het voor gebruikt?

9B

om wol, vlas, hennep of katoen mee te spinnen

2.10 AAN DE SLAG

Crea Bea's willen natuurlijk liever geen vragen beantwoorden maar graag zelf aan de slag! Hier je kans om te laten zien hoe creatief je bent, of je ruimtelijk inzicht hebt en of je goed kunt puzzelen...
Bij je envelop heb je 7 vellen gekregen met een bouwplaat erop. Zet deze 7 bouwplaten in elkaar. Wanneer je dit gedaan hebt kun je van deze 7 vormen 1 vierkant maken. Zorg dat je oplossing in elkaar blijft zitten met behulp van lijm of plakband en lever deze aan het eind van de avond samen met je ingevulde kwisboekje in. (Krijg je de oplossing niet gevonden zorg dan dat je alle losse onderdelen inleverd misschien levert je dat nog wat op...).

Bergvouw

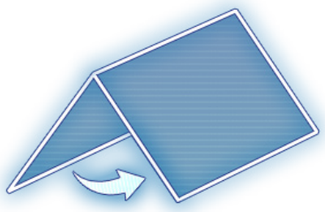

Dalvouw

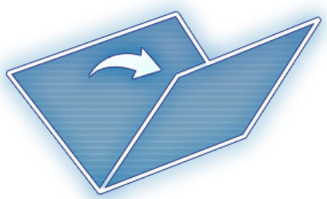

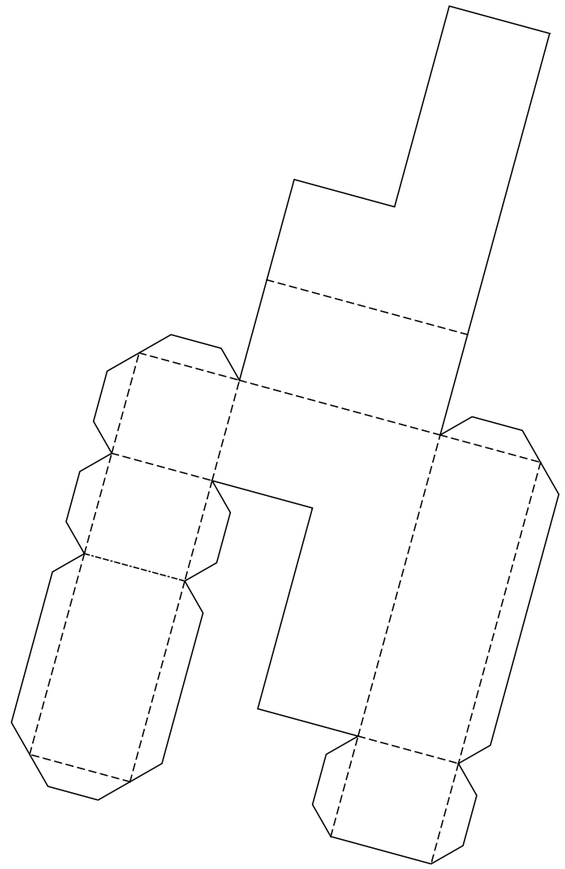

Deel 2

3.01 FORTNITE

Immens populair is op dit moment het spel: Fortnite. Eén van de meest populaire spellen ter wereld. In 2018 zijn er al meer dan 40 miljoen spelers. Vooral de jeugd speelt dit spel erg graag. Weten jullie de antwoorden op deze vragen over Fortnite?

Deze bekende filmpersoonlijkheden stonden model voor een Fortnite-personage. Noem het filmpersonage en de figuur van Fortnite die hierop gebaseerd is.

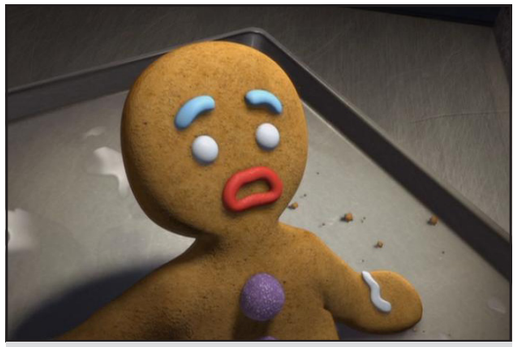

Film: *Gingy*

Fortnite: *Merry Marauder*

Film: *Wonderwoman*

Fortnite: *Valor*

Film: *Buddy from Elf*

Fortnite: *Codename E.L.F.*

Film: *Star Lord from Guardians of the Galaxy*

Fortnite: *Rust Lord*

De dansjes van Fortnite zijn ook geniaal. Ze worden vaak nagedaan. Zo ook door onze organisatie, maar welk dansje van Fortnite bedoelen we? Op de USB staan zes dansjes. Schrijf de naam van het dansje bij het goede nummer.

FILM A:	*Fresh*
FILM B:	*Hype*
FILM C:	*Hootenanny*
FILM D:	*Disco Fever*
FILM E:	*Tidy*
FILM F:	*Jubilation*

3.02 IETS MET EEN APPEL EN EEN BOOM....

De appel valt niet ver van de boom. Wat wil je dan ook als je ouders beroemd zijn.
Wat is de naam van onderstaande kinderen (1) en noem ook de namen van beide ouders(2).

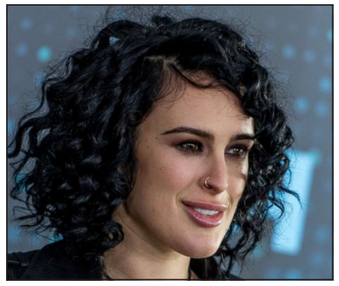

2A *Luca Borsato*	2B *Stella Banderas*	2C *Rumer Willis*
Marco en Leontien Borsato	*Antonio Banderas en Melanie Griffith*	*Bruce Willis en Demi Moore*

2D *Dylan Michael Douglas*	2E *Charlotte Mountbatten-Windsor*
Michael Douglas en	
Catharina Zeta Jones	*Prins William en Kate Middleton*

3.03 APP JE FF

We hebben ze allemaal op de telefoon: APPS. Oude logo's worden vernieuwd en sommige logo's bestaan al heel lang. Weten jullie welke apps we bedoelen met deze logo's?

3A

3B

3C
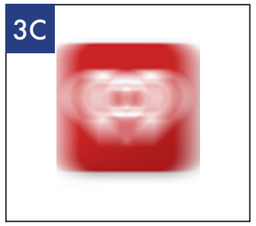

3D

3A *New York Times*	3C *Iheart radio*
3B *Duo Lingo*	3D *Shazam*

3.04 GEROEMD OF NIET

Niets is mooier als je geroemd wordt voor hetgeen waar je goed in bent.
Welke twee Nederlanders konden het surfen wel vergeten en vielen buiten de prijzen in LA.....?
Noem de originele naam en de artiestennaam

4A *Martin Garrix/ Martijn Gerard Garritsen*

4B *NikkieTutorials/ Nikkie de Jager*

3.05 YOUTUBERS, VLOGGERS EN BLOGGERS

Youtubers, Vloggers, bloggers. Ze zijn ontzettend populair. Ook maken ze heel wat mee. Iedere dag weer een nieuw filmpje. Weten jullie om welke vlogger het gaat?

Welke Youtuber begint zijn filmpjes altijd met dezelfde zin: "Hé Mensen….."?

5A *Dylan Haegens*

Welke youtuber uit Assen werd vroeger als kind gepest?

5B *Enzo Knol*

Welke youtuber zag eruit zoals op deze foto, voordat ze bekend werd?

5C *Nikkie Tutorials (Nikkie de Jager)*

Welke youtuber begon haar youtube-kanaal, omdat ze in Texas woont en het Nederlands spreken mist?

5D *MeisjeDjamila*

3.06 DRINK MET MATE(N)

NIX18!! Onderstaand zie je verschillende vloeistoffen. Voeg enkele samen en je krijgt een heerlijke drank! Met welke mix krijg je welke drank? Noem er 5.

1		2	
+	*Perziklikeur*	+	*Bitter Lemon*
+	*Baileys*	+	*Jonge Jenever*
+	*Blue Curacao*	=	*Straaljager*
+	*Grenadine*		
=	*Alien Brain*		

3		4		5	
+	*Pisang Ambon*	+	*Sambuca*	+	*Koffielikeur*
+	*Pina Colada*	+	*Blue Curacao*	+	*Baileys*
+	*Jus d'orange*	=	*Stuiterbal*	+	*Grand Marinier*
=	*Boswandeling*			=	*B52*

3.07 TOPOGRAFIE 2.0

Hoe heet het meer op deze foto?

7A *Loot lake*

Wat is de naam van het zuidelijkste dorp?

7B *Flush Factory*

Welk dorp is er naar een specerij of kruiden genoemd? ***(officieel is dit een mineraal, zie tips)***

7C *Salty springs*

Hoe heet het bos in het Oosten?

7D *Wailing woods*

3.08 DAG SINTERKLAASJE

Wie staat hierlangs op de foto?

8A *Party Piet Pablo (Okke Verberk)*

Hoeveel miljoen weergaven heeft zijn meest bekeken film op Youtube?

8B *38 miljoen*

Hoe heet zijn laatste speelfilm?

8C *Party Piet Pablo en de gestolen cadeaus*

Waar is deze film in première gegaan?

8D *Kinepolis bioscoop Utrecht*

3.09 GAME TIME!

Tegenwoordig is gamen een ontzettende populaire bezigheid. In onderstaande afbeelding zitten 10 populaire games verborgen. Noem 5 games uit onderstaande afbeelding.

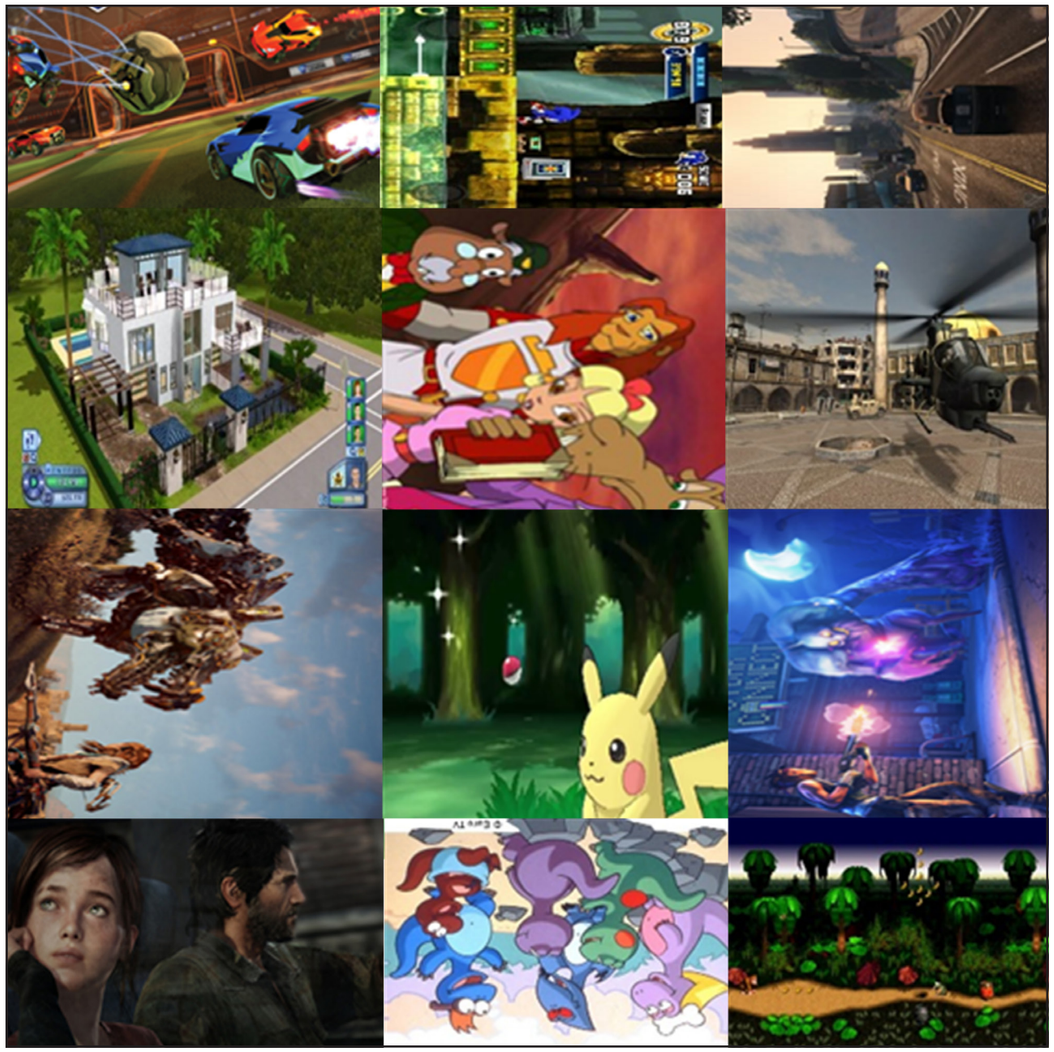

1

2

3

4

5

Rocket League • Pokemon • Grand theft Auto (GTA) • Fortnite • The Last of Us • Donkey Kong • Horizon zero Dawn • Battle field 2 • The Sims • Sonic the Hedgehog

3.10 RAGE

Met regelmaat ontstaat er uit het niets een hype, welke gezamenlijk en enthousiast wordt gevolgd door een grote groep mensen gedurende een bepaalde tijd. Je kunt er niet omheen. Welke rage bedoelen we?

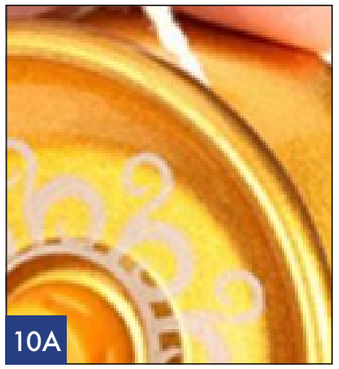

10A

10A *JOJO*

Ontstaan in de Verenigde Staten. Voorloper van de frisbee. Bezorgde dokters bleven op afstand.

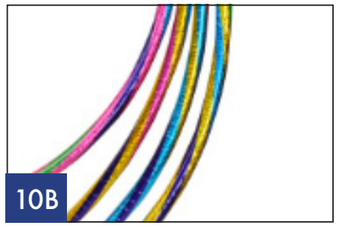

10B

10B *Hoepel*

Net na de tweede wereldoorlog geïntroduceerd. De zwaartekracht doet het werk.

10C

10C *Trapveerloper*

Ontstaan in Hawaii. De eerste die de zak in ging was met een plaatje van Taz. Mappen vol.

10D

10D *Flippo*

Het ruikt kruidig en geeft een dof plofje!

10E

10E *Boomhut*

Het kruipt waar het niet gaan kan.

10H

10H *Magic Twisty*

Je moet er 's nachts je bed voor uit. Voel je vooral niet schuldig als het niet lukt.

10F

10F *Tamagotchi*

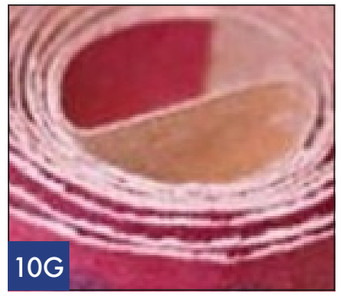

10G

10G *Klappertjes*

kwizzut 2018
Westerbeek Oploo

4.01 VIJF MOORDEN

In een hotel zijn op een avond vijf moorden gepleegd. Als de recherche ter plekke komt is er maar beperkte informatie bekend. De rechercheurs weten nog altijd niet precies wat er is gebeurd. Nadat ze de getuigen hebben ondervraagd is het volgende bekend:

1. De dader die iemand vermoord heeft met een touw, heeft dat niet in de kelder of serre gedaan.
2. Milou heeft de kok vermoord.
3. Paul heeft zijn slachtoffer vermoord met een loden pijp.
4. Kees heeft zijn slachtoffer vermoord in de eetkamer of keuken.
5. Anna heeft haar slachtofer vermoord in de serre. Het slachtoffer was niet de dienstmeid.
6. De dader die de gastheer heeft vermoord, heeft dat gedaan in de keuken.
7. Wie zijn slachtoffer vermoordde met een kandelaar heeft dat gedaan in de zitkamer.
8. Paul heeft de ober vermoord.
9 Britt heeft iemand met een dolk vermoord.

		SLACHTOFFER					MOORDWAPEN					LOCATIE				
		kok	receptioniste	dienstmeid	gastheer	ober	revolver	kandelaar	dolk	touw	loden pijp	eetkamer	keuken	kelder	zitkamer	serre
DADER	Anna															
	Britt															
	Kees															
	Milou															
	Paul															
LOCATIE	eetkamer															
	keuken															
	kelder															
	zitkamer															
	serre															
MOORDWAPEN	revolver															
	kandelaar															
	dolk															
	touw															
	loden pijp															

Het is nu aan jou om met deze informatie erachter te komen wie met welk motief, moordwapen en op welke locatie iemand vermoord heeft. Bovenstaand schema is een hulpmiddel, hieronder vul je je definitieve antwoord in.

Naam dader	Slachtoffer	Moordwapen	Locatie
Anna	*Receptioniste*	*Revolver*	*Serre*
Britt	*Dienstmeid*	*Dolk*	*Eetkamer*
Kees	*Gastheer*	*Touw*	*Keuken*
Milou	*Kok*	*Kandelaar*	*Zitkamer*
Paul	*Ober*	*Loden pijp*	*Kelder*

4.02 SIDEKICKS

Elke goede speurder heeft natuurlijk ook een sidekick. De persoon die er altijd is en die de speurder voorziet van gevraagd en ongevraagd advies. Maar kennen we ze eigenlijk wel……. Welke sidekicks zien we hier? We willen graag weten wie het zijn (karakter in de serie) en in welke serie spelen ze mee?

Karaker: *Vledder*

Serie: *Baantjer*

Karaker: *Fritz Wepper*

Serie: *Derrick*

Karaker: *James Hathaway*

Serie: *Inspector Lewis*

Karaker: *TJ*

Serie: *Magnum PI*

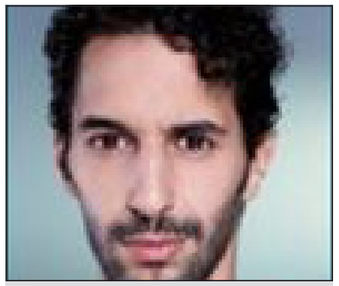

Karaker: *Bram Amezian*

Serie: *Moordvrouw*

4.03 LOKALE POLITIE

Welk adres (waar de cel nu nog inzit) in Oploo is in gebruik geweest als "politiebureau"?

4A *Deken Schmerlingstraat 12*

Een politiebureau is eigenlijk niet de juiste benaming. Wat was toen wel de juiste benaming?

4B *Rijksveldwachtershuis*

En van wanneer tot wanneer was dit het geval?

4C *1919-1961*

Wie was de eerste veldwachter daar?

4D *Desire Lauwers*

4.04 SPEUR DE SPEURDERS

Speurders uit diverse series, speuren regelmatig naar de “bad guys” . Nu is het de beurt aan jullie om de speurders te herkennen en te benoemen. Rara... wie zoeken we? Graag voor- en achternaam noteren en uit welke serie deze speurder komt?

1 Naam: *Nikki Alexander*

Serie: *Silent Witness*

2 Naam: *Fenna Kremer*

Serie: *Moordvrouw*

3 Naam: *Frank - Columbo*

Serie: *Columbo*

4 Naam: *Vera Stanhope*

Serie: *Vera*

5 Naam: *Lt Theo - Kojak*

Serie: *Kojak*

4.05 IK ZIE, IK ZIE WAT JIJ NIET ZIET

Uhhh wat???? Ja tijdens een avond als deze kun je behoorlijk wat potloden verslijten. Maar zoveel zullen het er wel niet zijn. Daarom hebben we ook een ander voorwerp tussen de potloden verstopt. Kun jij hem vinden? Zet een cirkel om het andere voorwerp en schrijf de naam van het voorwerp op.

Eetstokjes, Chinese eetstokjes, chopsticks

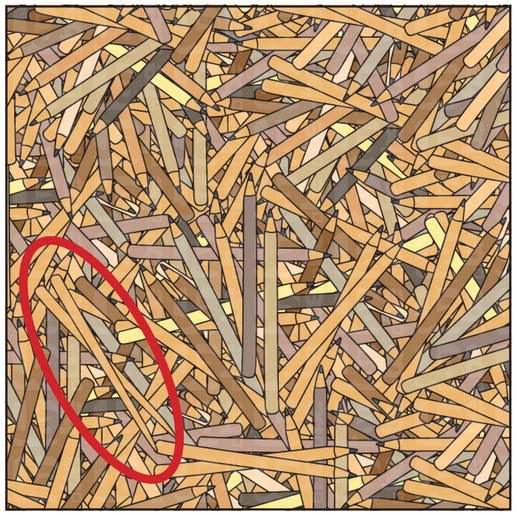

4.06 SPREEKWOORDEN SPEUREN

Iedereen heeft op school wel zo'n lesje gehad in spreekwoorden, maar heeft ook iedereen ze onthouden? En weet je ze ook nog op te speuren als de woorden door elkaar gehusseld zijn? Vindt 5 van de 10 spreekwoorden die in onderstaande vierkant staan en schrijf ze hieronder op.

1	*Alle begin is moeilijk*	*Wie zwijgt stemt toe*
2	*Kleine potjes hebben grote oren*	*Men moet het ijzer smeden als het heet is*
3	*Hoogmoed komt voor de val*	*Van een kale Kip kun je niet plukken*
4	*Wie niet sterk is moet slim zijn*	*Als er één Schaap over de dam is, volgen er meer*
5	*De pot verwijt de ketel dat hij zwart ziet*	*Nood breekt wet*

4.07 LOKALE SPEURNEUS

Welke lokale speurneus heeft dit boek uitgebracht?

7A *Hans Ooms*

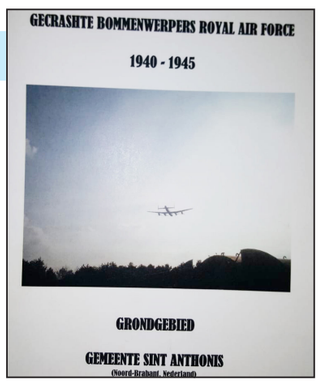

4.08 DOOR DE WOORDEN HET BOS NIET MEER KUNNEN VINDEN

Sommige series zijn zo iconisch dat je al weet waar het over gaat als je alleen maar een stukje tekst leest. Maar is dat ook zo bij de wat minder iconische series? Welke serie wordt hieronder in een paar zinnen beschreven? Wij willen graag de titel van jullie weten.

Helaas staat er nog altijd maar één van de twee seizoenen van .....online. Deze serie vertelt het verhaal van een klein IJslands dorp, waar juist als de hele regio is afgesloten door een zware sneeuwstorm, het slachtoffer van een moord wordt gevonden.

8A *Trapped*

De Franse politieagente reist naar Noord-Zweden om een brutale moord op een Franse burger te onderzoeken. Er vallen meerdere slachtoffers tijdens het onderzoek en een tien jaar oud geheim tussen de inwoners van een stad ligt ten grondslag aan de verschillende moorden.

8B *Midnight Sun*

Liz probeert het mysterie rond haar verloren jeugd te ontrafelen, maar elke dag zonder de waarheid komen zij en haar gezin nog meer in gevaar. Ondertussen probeert de taskforce om te gaan met de terugkomst van Liz en komen vriendschappen in de knel.

8C *The Blacklist*

Dit seizoen raken ze betrokken bij een onderzoek naar een motorbende die het op het toerclubje waarmee Wolfs motorrijdt voorzien heeft. De rechercheurs ontdekken al snel dat sommige leden van de motorbende zich niet alleen met toertochten bezighouden. Niemand is erg genegen om verklaringen over de criminele activiteiten van de club af te leggen. Tot Tonja, een oud- collega van Eva's wijlen partner Frank, bereid is te praten. Tonja's vriend blijkt namelijk door de motorclub gechanteerd te worden.

8D *Flikken Maastricht*

De galante, beleefde en tot in de puntjes verzorgde Simon Templar is een man met een mysterieus verleden. Overal waar hij komt, is zijn reputatie hem vooruit gesneld. ..... vecht voor gerechtigheid, altijd en overal, aan welke kant van de wet hij ook moet zoeken.

8E *The Saint*

Zij moeten de meest verbijsterende en bizarre misdaden ooit oplossen en ze baseren zich daarbij op hun instinct, maar ook op ultramoderne onderzoeksprocedures en technieken. ..... is geïnspireerd door de heuse ervaringen van gerechts-antropologe en schrijfster Kathy Reichs. Het onderzoekswerk wordt gecombineerd met romantische spanningen en zwarte humor.

8F *Bones*

4.09 GEHEIMTAAL

Enkele weken geleden ontving de lokale politie een brief. De brief was helaas niet helemaal te lezen, omdat er verschillende cruciale woorden gecodeerd waren. Help de politie met het ontcijferen van de ontbrekende informatie.

Beste politie,

Via deze weg wil ik jullie op de hoogte stellen van de plannen die ik heb om een misdaad te begaan. Omdat ik de beroerdste niet ben, wil ik jullie een eerlijke kans geven om mij te stoppen. Ik ga jullie niet rechtstreeks vertellen wat ik van plan ben, daar moeten jullie een beetje voor werken. Als je onderstaande codes op tijd oplost, heb je de kans om mij te stoppen voor het te laat is.

*Op **(1)** efsujh efdfncfs ben ik van plan om **(2)** 11 1 18 5 12 4 5 22 18 9 5 19 om het leven te brengen door **(3)** f34t8r58t8ht. Dit doe ik door hem een **(4)** stappmtiuernitoe in zijn nek te geven.*

Lord,
Grand me serenity to accept the things I cannot change,
The courage to change the things I can,
And the wisdom to hide the bodies of those people
I had to kill because they pissed me off.

Succes en wie weet tot snel,

***(5)** 4-12 3-8 2-2 4-25 5-14 2-8 4-7 3-15 2-12 5-12 3-10 4-22 5-15 3-7 2-1*

1 *Dertig december*

2 *Karel de Vries*

3 *Vergiftiging*

4 *Injectie met atropine*

5 *Maria Swanenburg*

4.10 SPEUREN IN DE JAREN 40

In de jaren 40 van de vorige eeuw is er een dubbele moord gepleegd in Westerbeek.

Wat is het toenmalige adres waar dit gebeurd is?

10A *Kerkstraat 23*

Waar stonden de onderzoekers op de dag na de moord volgens het toneelstuk "d'n Twist blieft d'n Twist"?

10B *Twisk in Noord Holland*

5.01 AUTO, VLIEGTUIG OF BOOT?

Door welk merk wordt dit hedendaags veel toegepast?

1A *DUCATI*

Wat is de naam van dit principe?

1B *DESMODRONISCHE KLEPBEDIENING*

5.02 WATSKEBEURT?

Wat en wanneer is hier/dit gebeurt?

2A *VLIEGTUIG ONGELUK*

26 mei 1991

Wie heeft dit persoonlijk onderzocht?

2B *NIKKI LAUDA*

5.03 CODEKRAKERS

De volgende tekst is gecodeerd met behulp van een codeermachine uit de jaren 20 van de vorige eeuw. Los de code op:

MWO

2120/12/27 6

CNCWE MLOAY GDMTC KTXMG UFBCJ WWPB

3A *Gefeliciteerd de code is gekraakt*

Waardoor is deze code beroemd geworden?

3B *De Duitsers in de oorlog*

5.04 ZINKEND SCHIP?

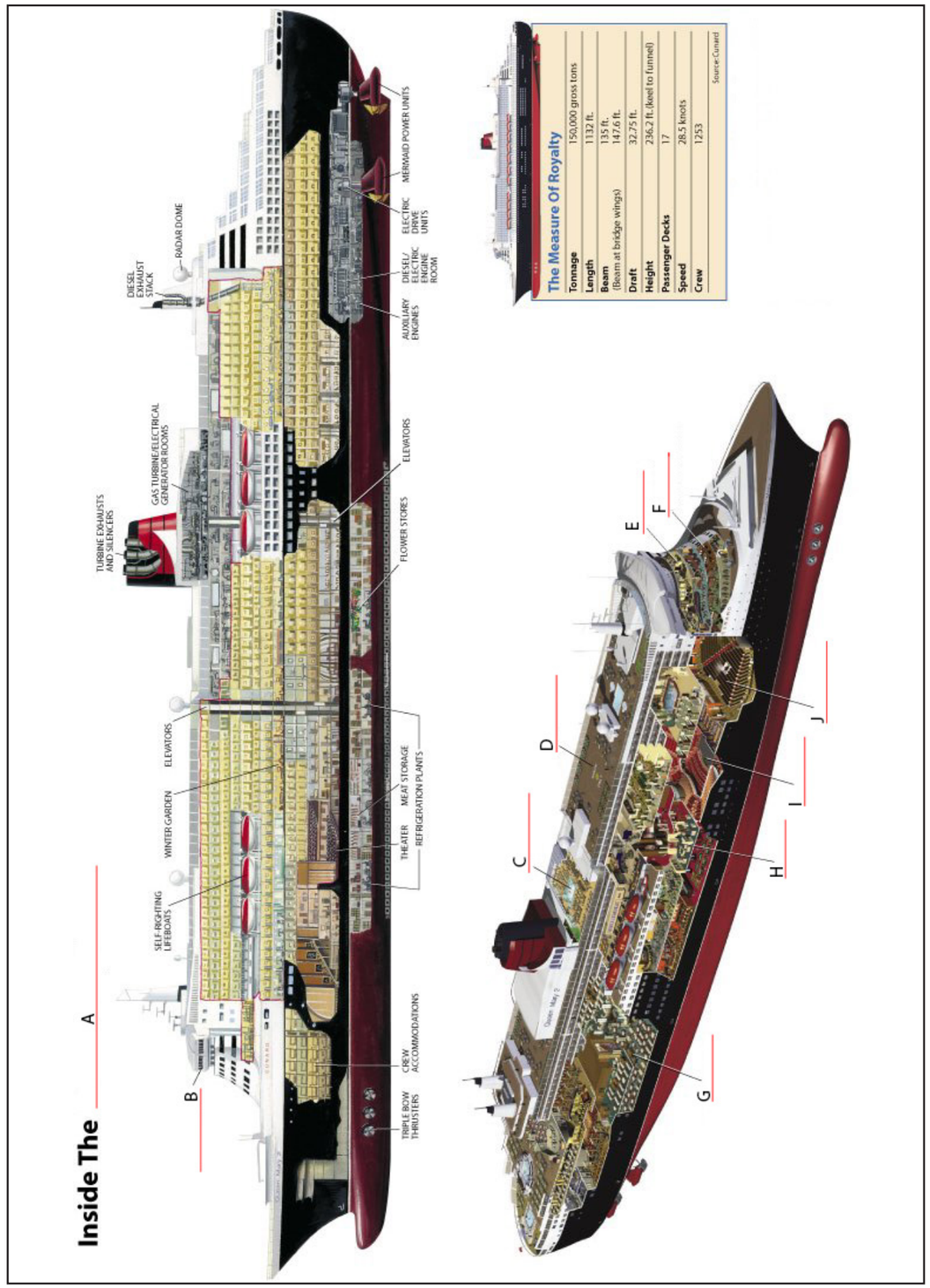

Vul de ontbrekende tekst bij de tekening van het schip in.

4A	*Queen Mary 2*
4B	*Bridge / Brug*
4C	*Covered pool / Overdekt zwembad*
4D	*Sun deck / Zonnedek*
4E	*Luxury suites / Luxe suites*
4F	*Commodore's club /*
4G	*3-level restaurant*
4H	*Grand lobby*
4I	*Theater*
4J	*Planetarium*

5.05 AS GE MAR VORRUUT GUT

Er zijn behalve met auto, vliegtuig, trein of boot nog vele manieren meer om je voort te bewegen. Daar is zelfs ooit een heel programma aan gewijd. Ken jij ze nog? Zet de juiste benaming bij de foto's.

5A	*Fiets hem dr in*
5B	*Rol hm dr Op*

5C *Tobbedansen*

5D *Hoog en Droog*

5.06 VOL GAS VOORUIT

Welk type motor is dit?

6A *Type is R 975 (Continental=merk=fout)*

En waar werd deze voor gebruikt?

6B *Sherman tank en Vliegtuig*

5.07 TER LAND, TER ZEE...

Welke BN'er die vastgezeten heeft is bekend geworden door Ter land Ter Zee En In De Lucht?

7A *Johan Vlemmix*

Waarom heeft hij in Evertsoort gezeten?

7B *Verboden wapenbezit*

5.08 WATERRAT

In hoeveel seconden sprint deze waterauto van 0/96km/h?

8A *4,5 seconden*

Wat voor een motor ligt in deze auto?

8B *Corvette V8*

5.09 DASHBOARD

Van welk merk is dit dashbord?

9A *Tesla*

En welk type?

9B *Type S*

5.10 LOGO

Waar is dit logo van?

10A *Zeelandair*

En wie moet ik bellen voor een offerte?

10B *Peter Reijnhout*

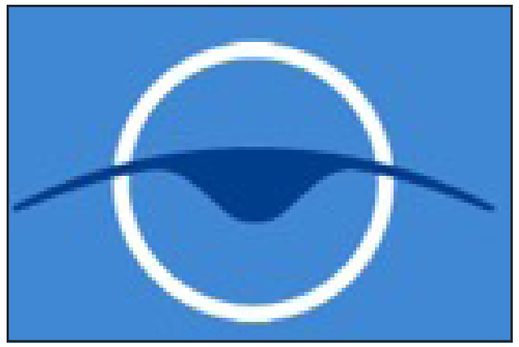

6.01 KRANTENKNIPSELS

Ook dit jaar stonden de kranten weer vol met nieuws. Geef bij onderstaande krantenknipsels aan in welk dagblad het artikel gepubliceerd is en op welke datum.

Hoe dan ook een HELD

Een geweldig succes is het hoe dan ook, of Maarten van der Weijden het nu haalt of niet. De Elfstedenzwemmer is het hele weekend overal met dezelfde hartverwarmende belangstelling onthaald. En de supporterstatus is meer dan welkom. „Ik heb entdekt dat er een grens aan mijn lijden zit", verzuchtte Van

1A *De Telegraaf*

1A *Maandag 20 augustus*

RUUD LUBBERS 1939 - 2018

Recordpremier loodste land uit diepe crisis

Ruud Lubbers was bij zijn aantreden de jongste premier ooit. Bij zijn afscheid was hij de langstzittende premier ooit. Gisteren overleed hij.

Hanneke Keultjes
Den Haag

De langstzittende premier van Nederland, minister van Staat Ruud Lubbers (78), is overleden. De voormalig CDA-politicus wordt geroemd als de man die ons land uit de crisis van de jaren 80 haalde. Lubbers stierf gisteren, thuis in Rotterdam, in het bijzijn van zijn vrouw Ria en de kinderen.

CDA-leider Sybrand Buma noemt Lubbers ‘een groot staatsman’ aan wie Nederland volgens van een auto-ongeluk in 2013 en een hersenaandoening.

Elco Brinkman, die Lubbers in 1994 opvolgde als CDA-parlijnleider, wist al dat het ‘niet zo goed met hem ging’. „Hij werd steeds minder mobiel. In ons laatste gesprek raakte hij ook af en toe de draad kwijt, maar dat

Het is toch veel sneller gegaan dan we hebben

den. Hij kent zijn voorganger niet alleen uit zijn eigen jeugd. „Hij was in 2010 als informateur ook betrokken bij de vorming van het tweede kabinet-Rutte. Ik heb hem leren kennen als een intelligent, wijs en betrokken mens.”

Toen Lubbers begon, in 1982, was hij met 43 jaar de jongste minister-president ooit. Hij vertrok in 1994 als langstzittende premier ook. Hij had toen drie kabinetten geleid en zijn partij tot grote hoogten geleid. Na zijn vertrek kwam

1B *De Gelderlander*

1B *Donderdag 15 februari*

Familievete op leven en dood

Strafzaak Willem Holleeder begint maandag: 35 jaar misdaadgeschiedenis en apotheose van keihard gevecht met zijn zussen

DOSSIER: HOLLEEDER 26-29

1C *NRC*

1C *Zaterdag 3 & zondag 4 februari*

ONTMOETING

Rutte wil ‘werkbare relatie’ onderhouden met Trump

Premier met handelsminister Sigrid Kaag en vijf ceo’s op missie

Cooper Thomas
Washington

Het bezoek van premier Mark Rutte aan Donald Trump vandaag leent zich voor de symbolisch ‘ijs’ dat de gemoedstoestand tussen Europa en de Verenigde Staten laat varen of bijvoorbeeldwel aan laat verkeren is. Dat maakt dit Witte Huis bezoek zeker dus alle voorzichtigheid. Deze Amerikaanse regering, Rijk er niet toe om de Europese Unie, de Nato en internationale samenwerking aan stijl bandel de basis rijn voor een gemeende wereldorde. Daarmee zit een liberale premier als Rutte in de ingewikkelde positie te moeten zoeken naar een ontmoetingsvorm.

Bedde gemeenen vertegenwoordigt Rutte zelfs een veiligheidsdreiging voor de VS in de ogen van de Amerikaanse regering. De tarieven op Europees staal en aluminium werden door Trump ingevoerd op grond van de Amerikaanse nationaleveiligheid te waarborgen. Maar ze’s bezoek maant in ieder geval dat de EU niet opgeeft de dialoog met Trump te staken.

Tien Gijlevaar Trump geconvenieerd

De consensus lijkt teruggebracht tot de gemene deler die nog over zijn:

werden de stoelen in het Oval Office bij elkaar geschoven om een gedeelde missie in de wereld te bemandelen. ‘Geen bondgenoot stelt er dan Nederland’, zidet Obama, met wie Rutte ook nog een uitgebreid gesprek over de sanepak van de stoelen hiet. Op vrederbezoek in Amsterdam, in 2014, bezoeren de twee staatsleiden met een gezamenlijke verwoeding van Rotland na de annexatie van de Krim.

Ook de ‘ijsbreker van ‘America first’ lijkt de ceo’s meen te zeggen ‘er iets de gemeene deler die nog over zijn, met handel en wederzijdse investeringen tussen de Verenigde Staten en Nederland op zijaan ezin. De Amerikaanse regering vertwaf’ieen ‘ijsbreker’ van Rutte’s ‘ijs’ ook bedigen met Rutte die in Washington wordt vergezeld door handelsminister Sigrid Kaag en de ceo’s van vijf grote Nederlandse bedrijven.

Ook vergelijken met ontmoetingen tussen Amerikaanse presidenten en Europese bondgenoten zoeken ceo’s, hoeveel’ch ondervoorzwaamp de twee landen de hand kunnen schudden. Lubbers had ondersteuns met Reagan en Gorbatchov, Kohl had ook met Clinton ontmoet als voorganger van de Derde Weg. Rollenbeide zat bij Bush als bondgenoot in de oorlog in Afghanistan en Irak. Trump lijkt over de oossen en zier landen die profiteren van Amerika zonder voldoende terug te geven.

Daar zit ook een Nederlandse

meer twee van de ontmoeting betreffe defensie en veiligheid. Rutte is van mening dat Trump ‘een punt heeft’ als hij de Europese bondgenoten de Nato, maar hij is ook het gesloten voor oppeenvolgende negotiëgen die de Nato-norm niet haalden. Trump zal deze ook’ziek ongewijzigd in het aanstaande Eindtoon. Ook Stoltenberg wordt hiermip gemoeien. Hij is Washington een bezoek’ Hij is ook ‘ziet’ Amerikaanse collaborerpan wordenaangemeenden hangt af van deel aan Nederlandse rijke. Trumps onstroeiende instinctiefs’ is ook’ziek’ van Rutte’s ‘ijs’ heeft’ verstaat’ ondersteuning aanvaardenzu’ wordeen, verd’ neder door VVD-buitenlandsondersteuder Hans van Breeka afgekaan als’ een onderwerp dat de ontmoeting ‘ons’ Nederlandse’.

Moe dan ook zal het ministerpresidentsgelaten’ waarschijnlijk’ ‘ziet’ (waarmee Rutte het opvoegen van de Iran-deal’ omschreef’) en ‘chaos’ (zoes’ ‘ontkiii

6.02 WEEKFRAGMENT

Op de USB stick staat een geluidsfragment met daarop een wekelijkse column die op de radio wordt uitgezonden.

Wie maakt deze column (voor en achternaam)?

2A *Diederik Smit*

Over welke week gaat deze column?

2B *Week 9*

6.03 WERELDNIEUWS

Ook dit jaar zijn er diverse uiteenlopende gebeurtenissen geweest.
Per vraag graag het antwoord en de datum die erbij hoort.

Hoeveel voetballers zijn er dit jaar vermist geweest in een grot?

3A *12*

Wat was de datum van de vermissing? (DAG - MAAND - JAAR)

3B *23* (R) - *06* (S) - *2018*

Welke bijzondere gebeurtenis vond er dit jaar als eerste plaats op Windsor Castle (Suits) (C)?

3C *Huwelijk prins Harry en Maghan Markle*

Wat was de datum van deze gebeurtenis? (DAG - MAAND - JAAR)

3D *19* (T) - *05* (U) - *2018*

De AVG is in werking getreden, waar staat deze afkorting voor?

3E *Algemene verordening gegevensbescherming*

Wat was de datum van de in werking treding? (DAG - MAAND - JAAR)

3F *25* (V) - *05* (W) - *2018*

Wanneer je na het invullen van bovenstaande antwoorden de volgende som uitrekent, krijg je een datum in 2018. Welke bekende persoonlijkheid is op deze datum overleden?

Voor de dag R-W = Voor de maand T-S-U =

3G *18* - *08* - 2018 *Kofi Annan*

6.04 WAT EEN STEM

Glennis Grace is dit jaar doorgebroken in de Verenigde Staten tijdens een talentenshow. Welke verschillende nummers heeft zij in deze talentenshow gezongen (alleen de titel)?

4A *Nothing compares to you*

4B *Never enough*

4C *This womens work*

4D *Run*

6.05 TWITTER & TRUMP

Donald Trump heeft dit jaar weer van zich laten horen met enkele opmerkelijke uitspraken op Twitter. Hieronder enkele twitterberichten waar wij een gedeelte van een woord of van meerdere woorden hebben weggelaten. Wij willen graag dat jullie deze woorden aanvullen.

Donald J. Trump @realDonaldTrump Volgen

North Korean Leader Kim Jong Un just stated that the "Nuclear Button is on his desk at all times." Will someone from his depleted and food starved regime please inform him that I too have a Nuclear Button, but it is a much b & more powerful one than his, and my Button works!

5A *bigger*

Donald J. Trump @realDonaldTrump Volgen

F N reporting, a complete fabrication, that I am concerned about the meeting my wonderful son, Donald, had in Trump Tower. This was a meeting to get information on an opponent, totally legal and done all the time in politics - and it went nowhere. I did not know about it!

5B *Fake News*

6.06 WIE BEN IK?

Dagelijks wordt er nieuws gepresenteerd op de Nederlandse televisie. Onderstaande presentatoren en presentatrices hebben jullie vast wel eens gezien. Geef de voor- en achternamen van deze personen.

6A *Lucas van Meerendonk*

6B *Sandra Schuurhof*

6C *Annechien Steenhuizen*

6D *Mart Grol*

6.07 WAT EEN JAAR

Hieronder zie je een kalender met verschillende nieuwsfragmenten en de daarbij horende datum. Helaas ontbreken er een aantal. Welke nieuwsfragmenten ontbreken er bij de cijfers?

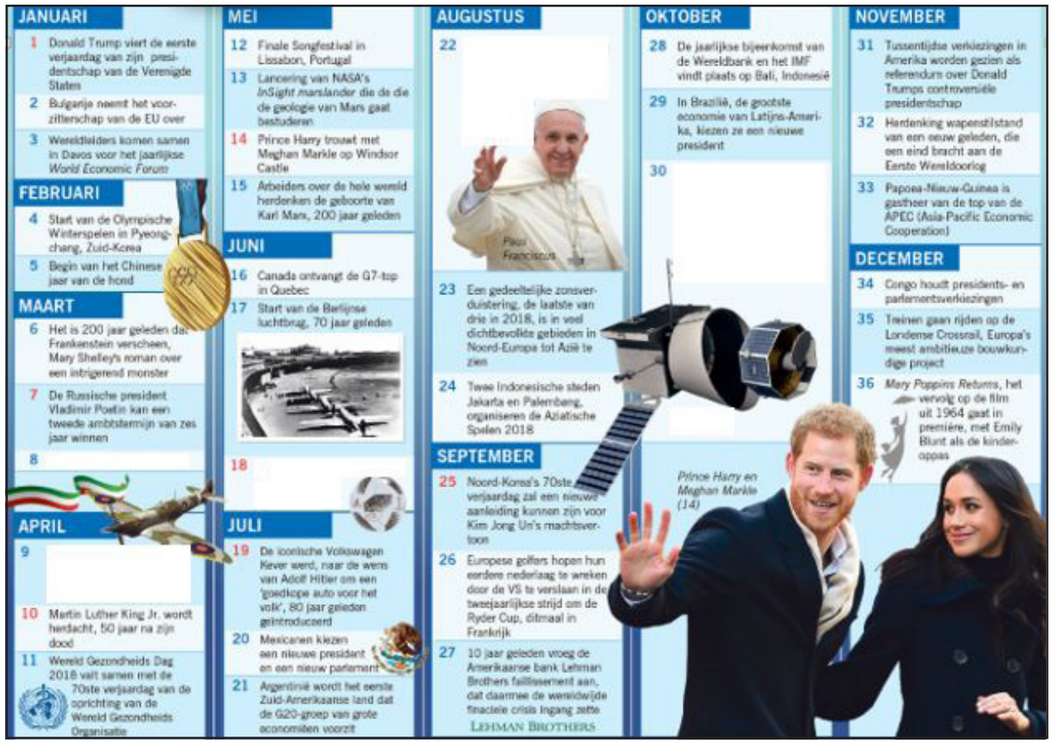

8 MAART	*Italiaanse verkiezing*
9 APRIL	*RAF viert zijn eeuwfeest*
18 JUNI	*WK voetbal in Rusland*
22 AUGUSTUS	*Wereldgezinsdagen in Dublin*
30 OKTOBER	*Lancering Bepicolombo*

6.08 IN DE SCHIJNWERPERS

Wie is de persoon geheel rechts op de foto

8A *Gerrit van Kempen*

Wie zijn de andere 2 personen op de foto

8B *Anton Weerts en Teun Nabuurs*

Waar is deze foto gemaakt

8C *Cafe van Lankveld*

Afgelopen jaar was deze persoon positief in het nieuws. Waarmee?

8D *Koninklijke onderscheiding*

Waar is deze persoon nog meer van bekend

8E *Tunnis.nl of als fotograaf*

6.09 WAT 'N KANJER

Jeffrey Herlings heeft zondag als eerste Nederlander ooit de wereldtitel veroverd in de MXGP, de koningsklasse van de motorcross. De KTM-coureur uit het Brabantse Oploo won met overmacht de Grand Prix van Nederland in Assen, waardoor hij niet meer in te halen is in de WK-stand.

Bovenstaand bericht sierde maandag 17 september van vele dagbladen de voorpagina.
Ook bij zijn huis aan de deurneseweg werd dit heugelijke feit zichtbaar gemaakt.

Voor het huis werd een bord geplaatst met daarop de felicitaties voor Jeffrey Herlings. Wie had dit bord daar laten plaatsen?

9A *De dorpsraad van Oploo*

Wat stond er in rood op de weg geschreven?

9B *Antwoord:84 (zijn nummer op de motor)*

6.10 KONINKLIJKE ONDERSCHEIDINGEN

Ieder jaar rond 27 april, de verjaardag van Koning Willem-Alexander, vindt de Lintjesregen plaats. Niet alle lintjes worden uitgereikt rondom Koningsdag. Lintjes kunnen het hele jaar door worden uitgereikt. Als iemand een Koninklijke onderscheiding verdient, wordt er altijd gekeken naar een goede gelegenheid om die uit te reiken. Dat kan bijvoorbeeld de dag zijn dat iemand afscheid neemt van de organisatie waar hij bij betrokken was of tijdens een jubileum van de organisatie.

Wie was de laatste inwoner van Oploo die op de dag van lintjesregen een Koninklijke onderscheiding ontving?

10A *Antwoord:Nellie van Katwijk – Cornelissen*

Wie was de laatste inwoner van Westerbeek die op de dag van lintjesregen een Koninklijke onderscheiding ontving?

10B *Antwoord:Frans Giesbers*

KWIZZUT 2018
Westerbeek Oploo

7.01 OUDE TIJDEN!

Welke 4 Nederlandse voetballers staan hier op de foto?

1A *Willem van Hanegem, Wim Janssen, Johan Neeskens en Johan Cruijff*

Wie zijn de andere 2 spelers?

1B *Juan Manuel Asensi en John Steen Olsen*

Welke wedstrijd wordt hier gespeeld?

1C *Feyenoord-Barcelona*

Wat was de eindstand van deze wedstrijd?

1D *0 – 0*

7.02 TOPSPORTERS

Wie zijn deze topvolleybalsters. Zie plaatjes.

2A
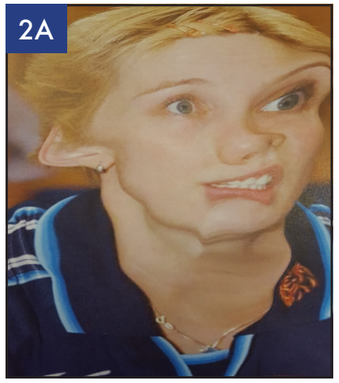

2B

2C
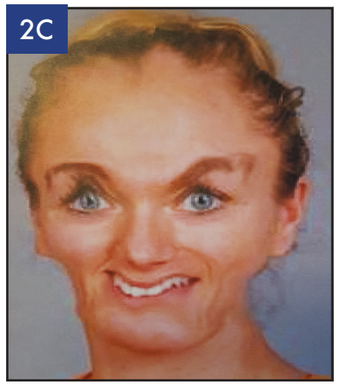

2D
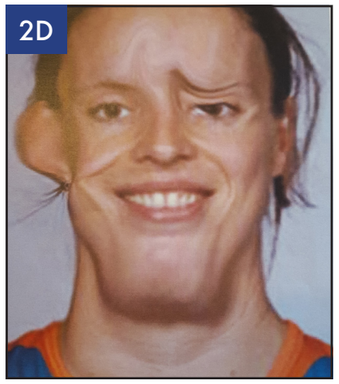

2E

2A	*Elles Leferink*
2B	*Lonneke Slöetjens*
2C	*Maret Balkenstein-Grothues*
2D	*Janneke van Tienen*
2E	*Laura Dijkema*

7.03 NK EN EK

Afgelopen jaar (2017) heeft één Nederlander meegedaan aan 3 verschillende NK's en 1 EK.

Wie is deze persoon? Hiernaast staat ook een foto.

3A *Wijnand Post*

Welke 3 verschillende sporten waren dit?

3B *Onderwaterhockey*

Onderwatervoetbal

Ultimate dodgeball (trefbal op trampoline)

7.04 TAFELKUNST

Afgelopen jaar is Dick Jaspers voor de 4e keer Wereldkampioen geworden in het driebanden.
Een aantal vragen over de biljartsport mogen dan niet ontbreken. Deze vragen horen bij officiële wedstrijden van van Nederlandse Biljart Bond. En wel de sectie carambole.

Wat zijn ankers in de biljartsport?

4A *Dit zijn vierkantjes op het biljart van 17.8*

cm. Voor kaderspel

Geef de juist benaming van de positie van de witte bal, de rode bal en de gele bal.

4B *rechter acquit, boven acquit en beneden acquit*

Hieronder staan een aantal vragen over de uitrusting van een biljartspeler/speelster.
Zet een kruisje in de juist kolom (ja of nee; er is maar 1 antwoord goed).

4C	STELLING	JA	NEE
1.	Een speler mag zichtbaar bretels dragen.		X
2.	Een speelster mag een leren rok dragen.		X
3.	Een speler moet een strik of een stropdas dragen.		X
4.	Een speler mag de bovenste 2 knoopjes van zijn overhemd of van het poloshirt los laten?		X
5.	Lange mouwen mogen opgestroopt zijn.	X	

7.05 VOORBEELDEN VOOR MAX VERSTAPPEN?

Wie zijn deze 5 formule 1 coureurs.

5A *Ayrton Senna*

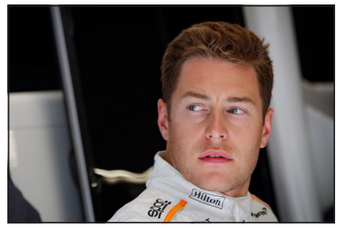

5B *Stoffel Vandoorne*

5C *Ralf Schumacher*

5D *James Hunt*

5E *Helmut Marko*

7.06 WAT ZEG JE ME NOU!

Hieronder staan een aantal sporten omschreven. Wij zijn op zoek naar de juiste namen van deze sporten.

Deze sport is ontstaan in 1969. Spanje en Argentinië zijn toplanden in deze sport. Nederland heeft in deze sport ook ooit meegedaan aan een WK. Eerste WK was in 1992. Het is een mix van 2 meer bekende sporten. Het is een balsport.

6A *Padel*

Deze sport is 1 keer op de Olympische spelen geweest. Deels is deze sport een watersport. Het podium op de Olympische spelen bestond uit een Oostenrijker, Australiër en een deelnemer uit Groot Brittannië. Nu geen officiële sport meer.

6B *Hindernis zwemmen*

Dit spel is uitgevonden in Spanje. Jawel door een Belg. Wordt gespeeld door 2 teams. Een net maakt deel uit van het speelveld. Nederland is al een aantal keren Wereldkampioen en Europees kampioen in deze sport. Ook deze sport valt in de categorie balsport.

6C *Bossabal*

7.07 OLYMPISCHE SPORTERS

7A	Stukje van de volledige naam	Hermannes
	Aantal Olympische spelen	2
	Lengte van de persoon	2,01
	Geboorte datum	6-4-1960
	Categorie sport	Balsport
	Ron Boudrie (volleyballer)	

7B	Stukje van de volledige naam	Gezina
	Aantal Olympische spelen	1
	Lengte van de persoon	1,72
	Geboorte datum	9-2-1966
	Categorie sport	Atletiek
	Ellen van Lange	

7C	Stukje van de volledige naam	Sijtje
	Aantal Olympische spelen	2
	Lengte van de persoon	1,74
	Geboorte datum	15-4-1955
	Categorie sport	Watersport
	Enith Brigitha	

7.08 LEKKER MEPPEN

In welk jaar werd badmintonvereniging "Shacket" uit Oploo opgericht?

8A *1997*

Op welke dag in de week is deze vereniging actief?

8B *woensdag*

Waar komt de naam "Shacket" vandaan?

8C *Samenvoeging van shuttle en racket*

Welke 4 personen waren bij de oprichting betrokken?

8D *Appie Toonen, Lex van de Ven, Conny Vree en Sjaak Cornelissen*

Wie waren de eerste 2 leden uit Westerbeek?

8E *Jan Albers en Dre Kluijtmans*

7.09 GRAANCIRKELLOOP

Wie won de 10 kilometer bij de mannen van de 3e editie van de graancirkelloop.

9A *Arjan Donkerbroek*

Wie werd er, in de categorie J 6-14, 4e bij de Jeugdloop 900 m van de 3e editie van de graancirkelloop?

9B *Heikki Elemans*

Wie werd er, in de categorie J6, 1e bij de Bambinoloop 350 m van de 3e editie van de graancirkelloop?

9C *Liam Hartstra*

Wie werd er 2e bij de dames 10 kilometer van de 3e editie van de graancirkelloop?

9D *Mieke van Berlicum*

Hoeveel deelnemers deden er mee aan de 3e editie van de graancirkelloop.

9E *125*

7.10 EEN BALLETJE STOTEN

In Westerbeek en Oploo zijn in de afgelopen jaren diverse biljartverenigingen geweest.
Noem de namen (dus geen afkortingen) van deze biljartverenigingen. Geef ook aan in welke café deze verengingen hun wedstrijden speelden.

10A *Luctor Oude Heerlijkheid en Jan van Sambeek (La Marmotte)*

De geslepen keu Bets en Wies en Jan en Zus Lenkens

De geaarde klok jan van Sambeek (La Marmotte)

Beckers

Miss-stoot Oude Heerlijkheid

Krijt Uw Topje Oude Heerlijkheid

Wie was de laatste winnaar van de Oploose kampioenschappen.

10B *Jan van Tilborg*

Wie was de laatste winnares van de damespoule?

10C *Henriette Giezen*

8.01 VREEMDE VOGELS

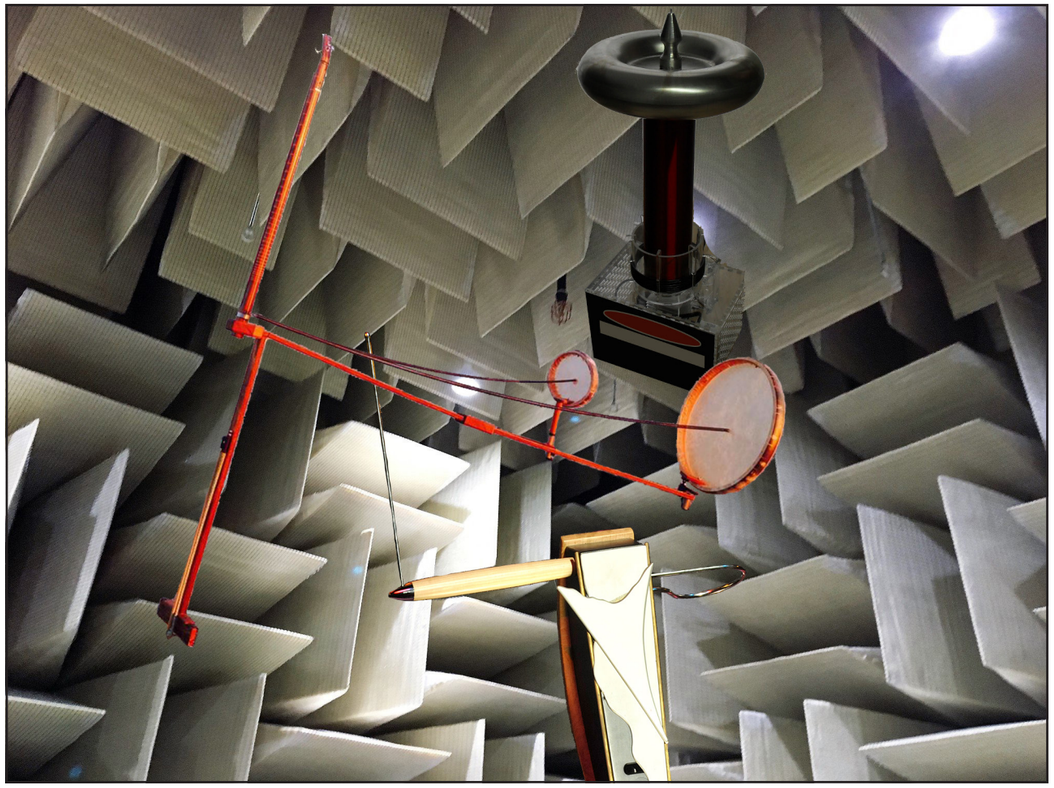

Op de afbeelding zie je 3 instrumenten afgebeeld. Noem de namen van de instrumenten. (A,B,C)
Hoe heet de ruimte waar ze in staan op de afbeelding? (D)

1A *Yahbahar*

1B *Theremin*

1C *Tesla Coil*

1D *Stille ruimte*

8.02 RAAD HET PLAATJE

Hieronder vind je een aantal emoticons die een band of artiest uitbeelden. Noteer de naam van de band of artiest die er bedoeld wordt.

2A *Guns 'n Roses*

2B *Party Animals*

2C *The ramones*

2D *Snoop Dogg*

2E *Kings of Leon*

2F *3 doors down*

2G *Coldplay*

2H *Def Leppard*

8.03 RADIO

De hele avond verzorgt omroep Land van Cuijk een uitzending rondom Kwizzut. Natuurlijk heeft elk team de radio de hele avond aanstaan. Om 20.30 uur en 22.30 uur komt er een radio opdracht. Herken de presentatoren.

3A *Jeroen van Inkel*

3B *Frits Spits*

3C *Jan van Veen*

3D *Jan Douwe Kroeske*

3E *Tineke de Nooij*

8.04 IT'S ALL ABOUT THE BASS

Hier onder zie je drie muziekstukken. Van welke bekende nummers zie je hieronder de bas lijn?
Schrijf de naam van de artiest en de titel op.

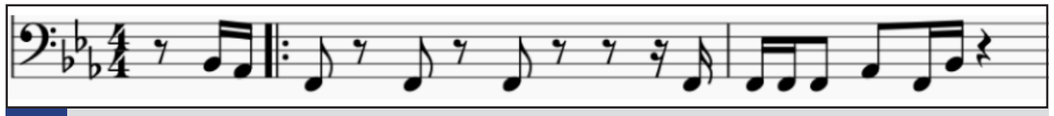

4A *Queen - Another one bites the dust*

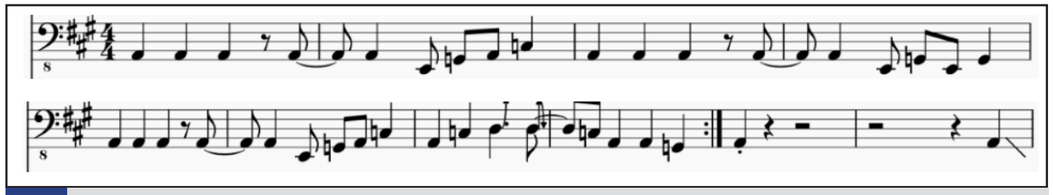

4B *Jet - Are you gonna be my girl*

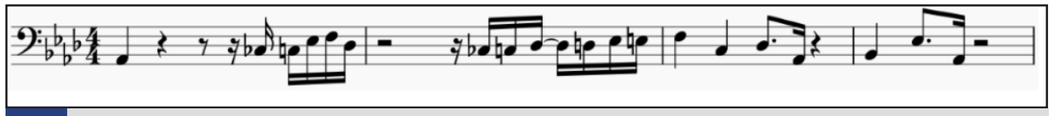

4C *Jackson 5 - I want you back*

8.05 LIED IN HET BRABANTS

Onderstaande tekst is een gedeelte van een bekend nummer, vertaald naar het Brabants. Welk nummer is het en wie zingt het origineel?

't klokske sloat, weur een uurke veurbij en de zon naait em deruut.
K hej nog genuug tiet om eraachter te komme hoe ik m'n verdriet verjoag.
Tot nu toe hek 't best goe gedoan 't daaglicht wiest me de weg.
Moar als 't donker werd ruupt d'n eenzoamheid mien.

Och, ik wil zo ger meej iemand daanse.
En zo ger de wermte vuule.
Joah, meej iemand daanse.
Meej un sjoeke da van men houw.

Ik hej veel mee oe op en ik ben de weg kwiet.
Leupend deur de staad.
Op een gegeve moment houw de gekkigheid op.
En vuul ik men weur sip.
Ik hej un mees neudig die een gokske woagt.
Veur 'n liefde die heit genuug is um te blieven braanden.
Moar als 't donker werd.
Ruupt m'n eenzoame hart men.

5 *I wanna dance with somebody – Whitney Houston*

8.06 KWIZZUT'S GOT TALENT

Voor deze opdracht hebben we talent nodig!
Pak of maak een muziekinstrument. Film hoe je het onderstaande fragment van "Seven Nation Army van The White Stripes" ten gehore brengt. Zet het resultaat op de USB-stick in het mapje Kwizzut Got Talent.
We leggen de lat hoog maar zijn uiteindelijk de beroerdste niet. Voor het hoogste aantal punten verwachten we een uitstekend, degelijk stukje muziek van jou(w) (team). Succes!

Seven Nation Army - The White Stripes

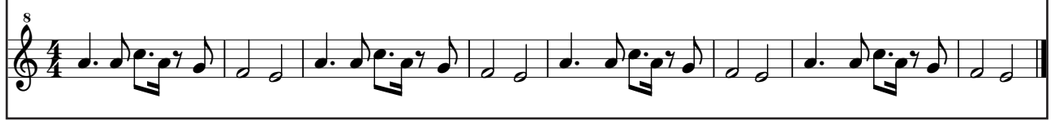

USB ***Zet de foto op de USB stick onder de naam: "Got Talent [teamnr]'***

8.07 PLAATJES DRAAIEN

Hieronder vind je 5 afbeeldingen. De afbeeldingen koppelen aan een DJ.
Schrijf de titel van het liedje (A) en de artiestennaam (B) op van de afbeeldingen.

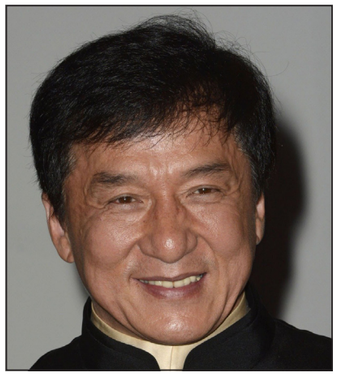

A: *Jackie Chan*

B: *Tiësto*

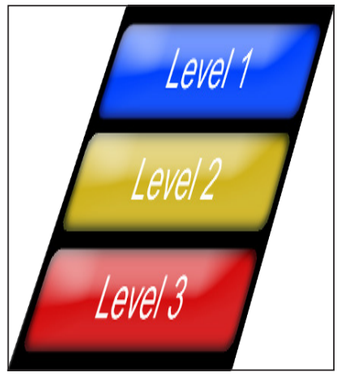

A: *Levels*

B: *Avicci*

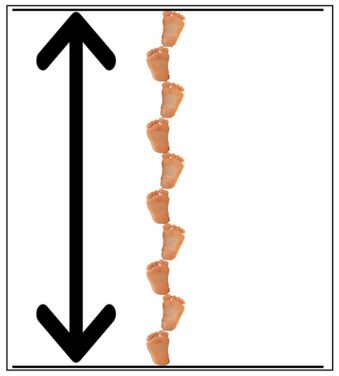

A: *Ten Feet Tall*

B: *Afrojack*

A: *Don't look down*

B: *Martin Garrix feat. Usher*

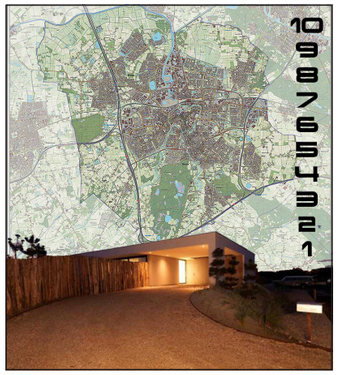

A: *Countdown*

B: *Hardwell*

8.08 IN EEN FLITS

Oploo heeft ooit een kindertheatergroep gehad. Flits.

Wie heeft er bij dit gezelschap gespeeld?

8A *Jacqeuline Maas-Irma Kroef-Sandra Hurkmans- Wilma Verhoeven-Vera Jansen-Nicole van Hoof-Miranda Ermens-Hilde Zegers*

Wie heeft er een gastrol gespeeld in Titia Tovenaar?

8B *Gerald Goossens*

Wie heeft het introductiebandje ingesproken?

8C *Wim Strolenberg*

Door wie werd de muziek geschreven?

8D *Dirk Sommers*

8.09 PLO'S TALENT

Oploo kende in de jaren 70 een band die zelf muziek schreef.

Hoe heet deze band oorspronkelijk?

9A *Stormbringers*

Onder welke naam was deze band later bekend?

9B *Limit*

Wie waren de oorspronkelijke leden van deze band?

9C *Hans van de Weijer- Erwin Janssen-Jos van den Heuvel en Jos de Kleine.*

Waar was hun eerste optreden?

9D *Stevensbeek*

8.10 METROPEEL

In Westerbeek bestaat het Metropeelorkest.

Wat was de naam van het laatste optreden van de voorloper van het Metropeelorkest als fanfareorkest?

10A *Herfsttwist*

Wie speelde de hoofdrol bij de onthulling van de naam van het Metropeelorkest.

10B *Ruud Smets*

Welke figuur werd uitgebeeld door hem/haar?

10C *Gerardus*

Noem de namen van de instrumentalisten op de bovenstaande foto die niet meer actief zijn bij het Metropeelorkest.

10D *Jantien Verstraten - Niek Swart - Pim Butkeren - Nancy Ypma*

9.01 WATER MET EEN FUNCTIE

In welke beek ligt deze sluis ?

1A *Molenbeek*

Waar dient het water wat over de sluis stroomt voor?

1B *Het aandrijven van de watermolen in oploo*

Wat is het nummer van deze sluis?

1C *114*

In welke andere beek stroomt het rest water verder?

1D *Strijpsche Beek*

9.02 AUTOPECH

Je komt met pech aan de kant van de weg te staan langs dit bord en je moet de ANWB bellen om de auto weer te repareren.

Langs welke weg sta je met pech?

2A *Gemertseweg*

Wat zijn het dichtstbijzijnde huisnummers?

2B *19-19a*

Wat klopt er niet aan de foto ?

2C *Provincie Noord-Brabant staat niet op de foto.*

9.03 WAAR EN WAT ?

Wat moet hier opgeruimd worden ?

3A *Mest*

waar hangt dit bord?

3B *Op de rijbak van de rijvereniging in westerbeek.*

Wat word hier 2x in de week gedaan?

3C *Paardrijden*

Wat staat er op gebouw wat hierlangs staat ?

3D *'t Heitje*

9.04 NOODLANDING OF CRASH ?

Waar is dit vliegtuig terecht gekomen ?

4A *Nabij de Schoolstraat in Westerbeek*

Aan welke straat staat dit bord?

4B *Broekstraat*

Waar is dit vliegtuig terecht gekomen?

4C *Nabij tweede Stichting en Gemerse-baan te Oploo*

Aan welke straat staat dit bord?

4D *Tweede Stichting*

Waarom zit er om dit bord een zwarte rand?

4E *Omdat er bij deze crash bemanningsleden zijn omgekomen*

9.05 DORSTIG WEER

Waar staat dit kunstwerk?

5A *Peelplein in Westerbeek*

Wie heeft dit kunstwerk gemaakt?

5B *Juul Baltussen*

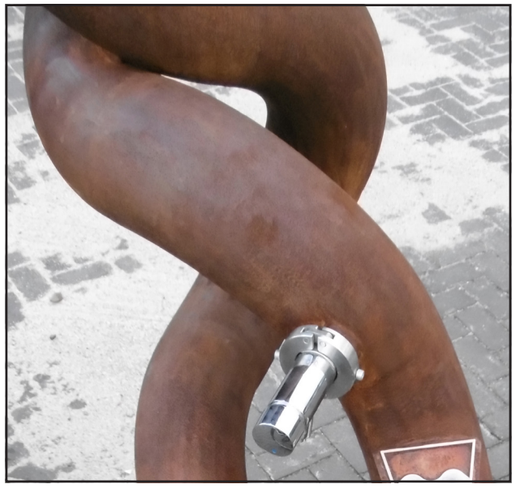

9.06 ATTENTIE BUURTPREVENTIE

Een tijd geleden zijn deze borden geplaatst in en om Oploo en Westerbeek om bekend te maken dan er whatsapp groepen zijn om onregelmatigheden in de buurt snel met elkaar te kunnen delen.
Maar waar staan deze borden ?

6A *Bord Deurneseweg*

6C *Bord Gemertseweg*

6D *Bord oploseweg*

6F *Bord Broekstraat*

9.07 DE WEG KWIJT

A Wat staat er op het witte bord?

7A *Eetcafe 'Dinges'*

B Wat staat er op het groene bord?

7B *Wind-watermolen*

C Wat staat er op het blauwe bord?

7C *Stevensstraat*

9.08 FOTO MOMENTJE

Precies 35 minuten nadat het startschot voor Kwizzut 2018 gegeven is zal er op 1762 meter vanaf de korenbloem in Oploo en 1464 meter vanaf de voordeur van de start plek van kwizzut 2017 iets te zien zijn waarvan jullie een hele mooie foto van kunnen maken. Sla deze foto op op de geheugenstick onder naam schuupe foto momentje.

USB ***Zet de foto op de USB stick onder de naam: "Schuupe foto momentje [teamnr]'***

9.09 HOOR DE WIND WAAIT DOOR DE ...

Wat staat er in het rode vlak?

9A *The AERMOTOR Chicago*

Waar staat dit object?

9B *Avonturenpark oploo*

Maak een selfie bij dit opbject
SLA DEZE FOTO OP ONDER: SCHUUPE 2018
HOOR DE WIND WAAIT DOOR DE ...

USB ***Zet de selfie op de USB stick onder de naam: "Hoor de wind [teamnr]'***

9.10 HET EINDE

Waar staat dit bord?

10A *Koolberg westerbeek*

Wat staat er op de gele sticker geschreven ?

10B *Dorpsommetje westerbeek*

10.01 REEKS, SERIE, HERHALING..

Maak de volgende reeksen af:

1A	16 - 22 - 34 - 52 - 76 - ...?	*106*
1B	15 - 29 - 56 - 108 - 208 - ...?	*400*
1C	3 - 4 - 12 - 11 - 13 - 26 - 24 - 27 - ...? - ...?	*27 - 24*
1D	B - C - E - G - K - M - ...? - ...? - ...?	*Q - S - W*

10.02 KRUIPEND NAAR HUIS

Jantje gaat iedere woensdagavond naar Dinges in Westerbeek en wordt door zijn moeder altijd stipt om 11 uur 's avonds opgehaald. Maar op deze avond heeft Jantje alweer verloren met biljarten; hij is het spuugzat zuipt zich een stuk in de kraag en wil naar huis. Jantje is een slechte verliezer en ook ladderzat. Hij rekent af, maar is te zat om te lopen. Hij kruipt dan maar precies om 22:30 uur weg richting huis. Hij neemt de route die zijn moeder ook altijd neemt en verwacht haar dan vanzelf tegen te komen, wat ook gebeurd. Nu blijkt dat ze 20 minuten eerder dan normaal thuis zijn. Hoe lang heeft Jantje gekropen?
Je mag aannemen dat zijn moeder altijd met een constante snelheid rijdt en dat Jantje's moeder precies om 23:00 bij het café zou zijn aangekomen als ze Jantje al niet eerder was tegengekomen.

2A *20 minuten*

10.03 ONDER DE MISTLETOE

Op het kerstfeest van het Alfrinkcollege in Deurne waren vier takken mistletoe opgehangen.
Welke jongen kuste welke meisje? Vul het schema in aan de hand van onderstaande aanwijzigen.

Aanwijzigingen:

1. Niels stond bij tak D
2. Katja was niet het meisje met de blauwe jurk bij tak A
3. Bas kuste Suzanne
4. Lisanne stond bij tak B, maar niet met John
5. Het meisje dat Daan kuste had geen gele jurk aan.
6. Sandra was in het groen. Naast haar stond een meisje met een roze topje.

	Tak A	Tak B	Tak C	Tak D
Jongen	*Bas*	*Daan*	*John*	*Niels*
Meisje	*Suzanne*	*Lisanne*	*Sandra*	*Katja*
Kleur	*Blauw*	*Roze*	*Groen*	*Geel*

10.04 BEUN DE BEUNHAAS

Kerstavond is begonnen, Truus kan eindelijk naar huis! Ze zet de radio aan, door het snelle ritme van de beat trapt ze het gaspedaal steeds verder in. De snelheid geeft haar het gevoel alsof ze zweeft... Aan dit heerlijke gevoel komt snel een eind, wanneer ze het stopteken op haar dashboard rood zie worden, de auto is zwaar oververhit! De geur die dan te duidelijk te ruiken is, doet haar hart nog sneller kloppen..... haar oude autootje heeft haar weer in de steek gelaten. Dan maar wéér opnieuw naar haar lokale beunhaas, maar of dat zo verstandig is.....

De beunhaas stelt vast dat er problemen zijn met de nokkenas, maar vraagt zich af hoe het nu precies zit. Zie nevenstaande afbeelding:

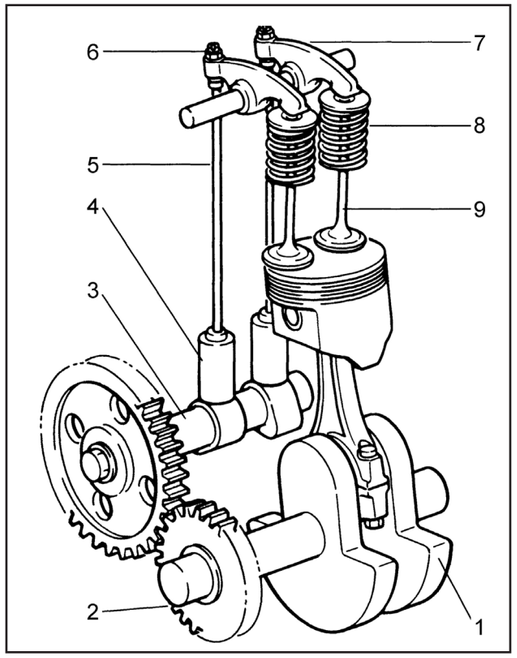

Op het tandwiel van de nokkenas zitten 36 tanden, hoeveel tanden zitten er op het tandwiel van de krukas
a. 18 tanden b. 36 tanden c. 72 tanden

4A *ANTWOORD: A*

Welk onderdeel zorgt ervoor dat de klep sluit?
A. de nok B. tuimelaar C. de veer

4B *ANTWOORD: C*

Na verbranding gaan de uitlaatgassen via de uitlaatklep naar buiten, welke onderdelen passeren ze nog meer en wat is de correcte volgorde?
A. lambda sensor – uitlaatspruitstuk – katalysator – demper
B. uitlaatspruitstuk – katalysator – lamda sensor – demper
C. uitlaatspruitstuk – lambda sensor – katalysator – demper

4C *ANTWOORD: C*

Welke chemische verbinding wordt door de lambda sensor gemeten?
A. HC B. NOx C. O2

4D *ANTWOORD: C*

Nadat de beunhaas de motor weer aan de praat heeft gekregen duikt het volgende probleem op; de motor slaat slecht aan en beun de beunhaas vermoedt een probleem met het gloeisysteem. Bekijk nevenstaande afbeelding:

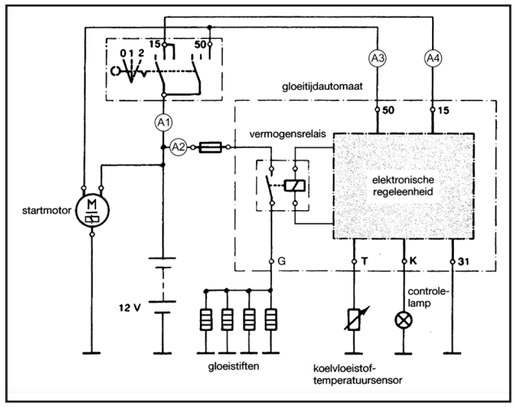

Welke meter meet de gloeistroom?
A. A1 B. A2 C. A3 D. A4

4E *ANTWOORD: B*

10.05 ER VIERKANT ACHTER STAAN

Maak 3 vierkanten door 4 lucifers te verplaatsen. Teken de oplossing in onderstaand vak.

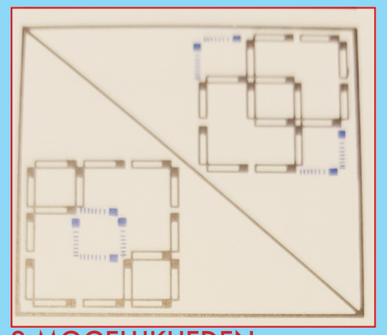

2 MOGELIJKHEDEN

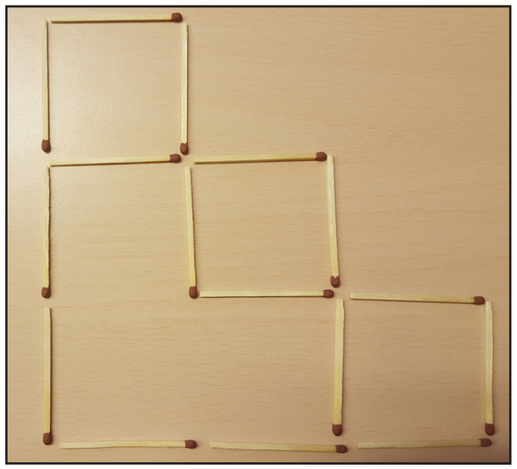

Maak 3 vierkanten door 4 lucifers te verplaatsen. Teken de oplossing in onderstaand vak.

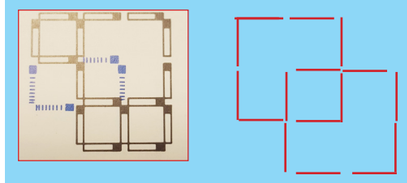

MEERDERE MOGELIJKHEDEN

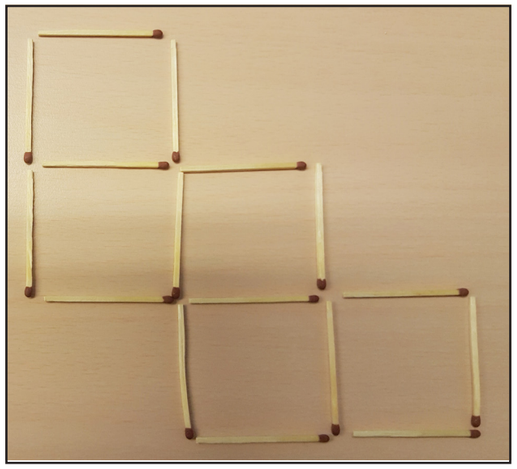

Maak 3 vierkanten door 4 lucifers te verplaatsen.
Teken de oplossing in onderstaand vak.

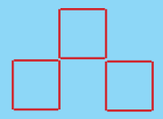

MEERDERE MOGELIJKHEDEN

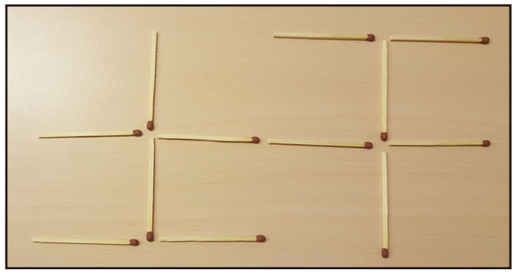

10.06 KNAPPE KOPPEN

Welke naam en welke foto hoort bij de beschrijving:

1

2
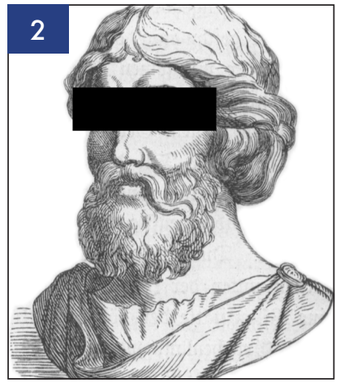

3
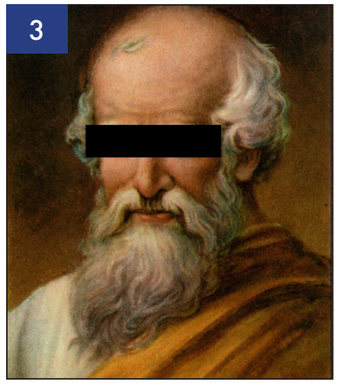

4
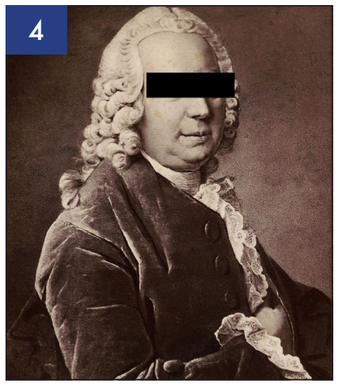

5
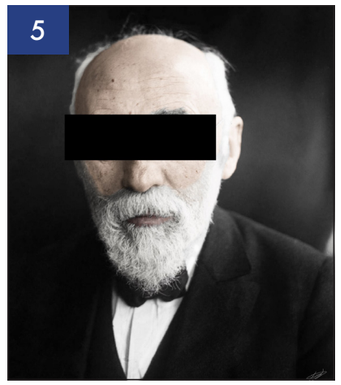

6
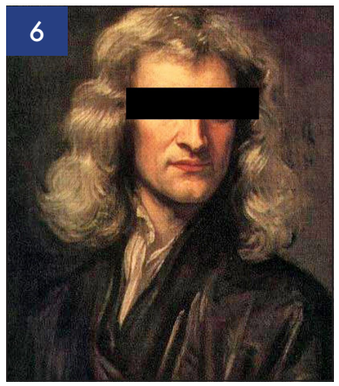

Vooraanstaand Nederlandse wiskundige die zich ook bezig hield met sterrenkunde, natuurkunde. Daarnaast uitvinder en schrijver van science fiction in de zeventiende eeuw.

A	Naam	*Christiaan Huygens*	Afb.:	*1*

Nederlandse nobelprijswinnaar die voornamelijk onderzoek deed naar elektromagnetisme.

B	Naam	*Hendrik Lorentz*	Afb.:	*5*

Griekse wiskundige en filosoof die lang geleden met zijn stelling naar Zuid-Italië emigreerde.

C	Naam	*Pythagoras*	Afb.:	*2*

In Groningen geboren wiskundige waar een wet naar vernoemd is. Zijn vader was ook wiskundige en zijn Zwitserse opa ook.

D	Naam	*Daniel Bernoulli (ZONDER TREMA)*	Afb.:	*4*

Griekse wiskundige en natuurkundige. Er is een wet naar hem vernoemd waarin hij beschrijft waarom sommige schepen zinken en anderen niet.

E	Naam	*Archimedes*	Afb.:	*3*

De appel valt niet ver van de boom voor deze Engelse natuurkundige.

F	Naam	*Isaac Newton*	Afb.:	*6*

10.07 BLOK PROBLEMEN

De zes dobbelstenen hieronder tonen verschillende aanzichten van een enkele dobbelsteen; ieder aanzicht laat drie van de oppervlakken van de dobbelsteen zien. Sommige symbolen op de dobbelsteen ontbreken echter, terwijl een van de aanzichten opzettelijk misleidend is en van een totaal verschillende dobbelsteen komt.

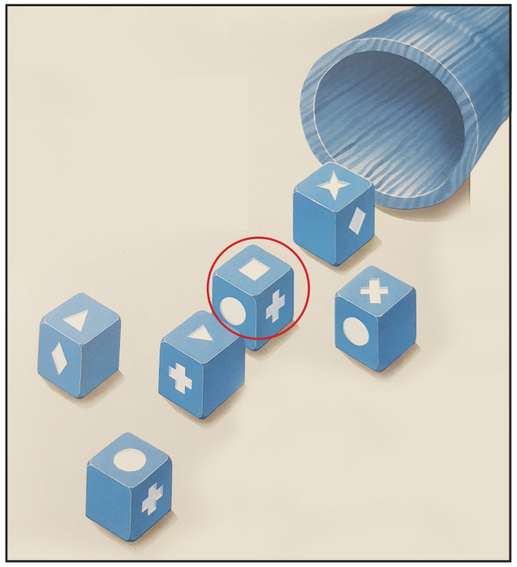

Welke dobbelsteen hoort hier niet thuis.

1. **Omcirkel deze dobbelsteen**
2. **Teken in onderstaande uitslag een juiste uitslag van de andere 5 dobbelstenen.**

Uitslag:

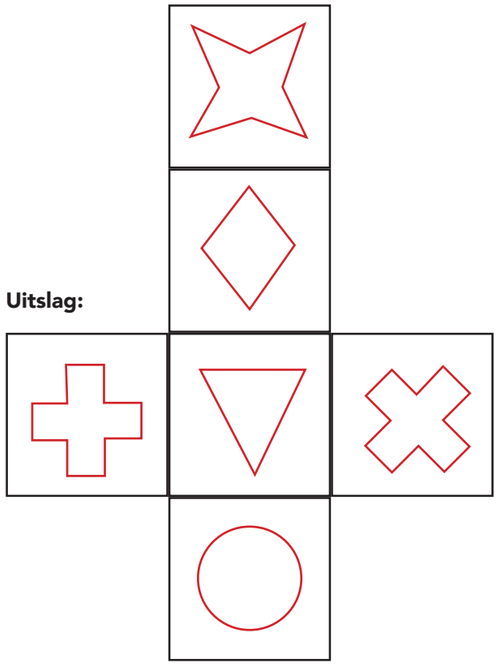

10.08 PROGRAMMEREN

Foutje bedankt
In onze moderne wereld wordt veel gebruik gemaakt van software. Helaas worden ook wel eens programmeerfoutjes gemaakt:

In welk ziekenhuis werden 8500 patiënten dood verklaard door een programmeerblunder? Uitkeringsinstanties, verzekeraars, maar ook de levende patiënten zelf werden automatisch op de hoogte gesteld van hun overlijden…

8A *St. Mary's Mercy Medical Center*

Welk bedrijf leed 440 miljoen dollar verlies in slechts een half uur doordat de automatische algoritmes voor aankoop en verkoop van aandelen een 'bug' bevatte?

8B *Knight Capital Group*

Wat is de naam van het 125 miljoen dollar kostende ruimteschip dat voor altijd verloren ging in de ruimte? Dit doordat het ene ingenieursteam berekeningen in Engelse eenheden uitvoerde en het andere team in metrische eenheden.

8C *Mars Climate Orbiter*

10.09 SPECIALE SUDOKU

In elke rij en elke kolom mogen de cijfers 1 t/m 9 maar 1 keer voor komen.
Ook in elk gekleurd vlak mogen de cijfers 1 t/m 9 maar 1 keer voorkomen.

6	5	8	7	9	2	3	4	1
9	3	2	4	1	6	8	5	7
7	8	1	9	5	3	4	2	6
4	1	5	2	6	8	7	3	9
3	4	7	6	8	9	5	1	2
8	7	4	3	2	1	6	9	5
5	6	9	1	3	7	2	8	4
1	2	3	5	7	4	9	6	8
2	9	6	8	4	5	1	7	3

10.10 KOGEL DOOR DE KERK

De koster van de kerk in Westerbeek heeft ruzie met de koster van Oploo. Hij wil vanaf de spits van de kerk in Westerbeek een kanonskogel afvuren naar de kerk in Oploo als waarschuwingsschot. Natuurlijk wil hij de kerk nét niet raken en precies over de spits van de kerk in Oploo heen schieten. Hij vuurt de kogel af precies op hoogte van de spits van de kerk van Westerbeek en de kogel schampt precies de spits van de kerk in Oploo. De kerk in Westerbeek is 36 meter hoog en de kerk in Oploo is 47 meter hoog, de kanonskogel vertrekt uit de loop met 720 km/u en de wrijving is verwaarloosbaar.

Wat is de kompasrichting van het kanon (0-360 graden)? 1 decimaal is voldoende

10A *[14.5gr]*

De hellingshoek van het kanon? 1 decimaal is voldoende

10B *[24.4gr]*

Hoe lang doet de kogel erover? 1 decimaal is voldoende

10C *[16.7s]*

11.01 ECHTE OUWE MEUK ?

Vroeger hadden ze nog geen slijptol of accuboormachine, maar moest het allemaal met het handje. Welke oude gereedschappen zie je hieronder.

1A *Schaaf*

1B *Boor*

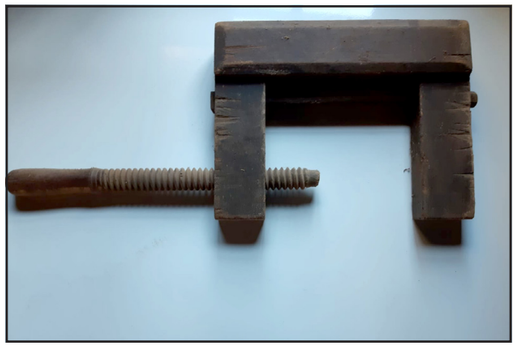

1C *Lijmklem*

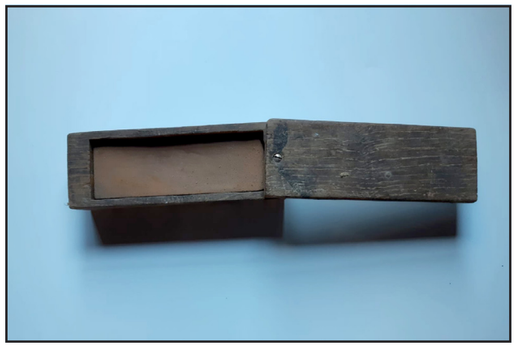

1D *Wetsteen*

11.02 OOGSTFEEST

Ieder jaar wordt oogstfeest gehouden in Westerbeek, welke vereniging organiseert dit?

2A *De Twisse Dorsers*

Er was in Westerbeek een tegenhanger van dit evenement; heet dit evenement?

2B *De Peelhistorie herleeft*

Noem drie merken dorskasten die de afgelopen drie jaar op het oogstfeest aanwezig waren.

2C *Vima, Wöhrle en Geringhoff*

Als je komend jaar voor de derde keer naar het oogstfeest gaat, hoeveel entree heb je dan in de afgelopen drie jaar in totaal betaald?

2D *10 Euro*

Zie foto. Wat is het merk en de volledige typeaanduiding van deze trekker?

2E *Lanz Ackerluft-Bulldog D 2806 A*

11.03 INLEVEREN DIE OUWE ZOOI!

Zoek in jullie provisiekast naar het product dat het verst over de houdbaarheidsdatum is. Als het nog niet vanzelf wegloopt, plak dan geleverd etiket op het levensmiddel en lever dit tegelijk met het antwoordenboekje in.

! De ouwe levensmiddelen met het antwoordenboekje inleveren!!!

Wie weet maken jullie het wel net zo bont als 'n Nijmeegs echtpaar dat tijdens het verbouwen van hun huis een hele bijzonder vondst deed, zij vonden een, in de Tweede Wereldoorlog, verstopte noodvoorraad.

Waar kwam het witte goud vandaan?

3B *California*

11.04 LOKALE VRAAG WOP

Waar staat dit bord?

4A *Kerkstraat, Westerbeek*

Wat is het type vliegtuig?

4B *Avro Lancaster Mk.1 (PD221, BQ-R)*

11.05 GEWASSEN

Zie onderstaande foto's van gewassen. Geef de naam van elke soort.

5A *Rogge*

5B *tarwe*

5C *haver*

5D *boekweit*

5E *spelt*

5F *spurrie*

Welke zijn géén graansoorten

5G *Boekweit en spurrie*

11.06 KRANT UUT ?

Rouw en trouw wordt altijd groot uitgemeten in de pers, de lezer wil alle 'in en outs' weten. Zeker als je in de schijnwerpers staat, haal je de voorpagina.
Hieronder zien jullie 4 aangepaste nationale en internationale voorpagina's van gerenommeerde kranten.
Het gaat bij alle vier over het overlijdensnieuws van een beroemd persoon.

Geef aan wie er overleden is.

THE Sun

HE WAS 42 AND ALONE

DEAD

A massive heart attack at mansion

6A *Elvis Presley*

Los Angeles Times SOUTHLAND EDITION

DIES; PILLS BLAMED

Red Super Bomb Kicks Off Series

Nixon Team at Helm of State GOP

Unclad Body of Star Found on Bed Near Empty Capsule Bottle

6B *Marilyn Monroe*

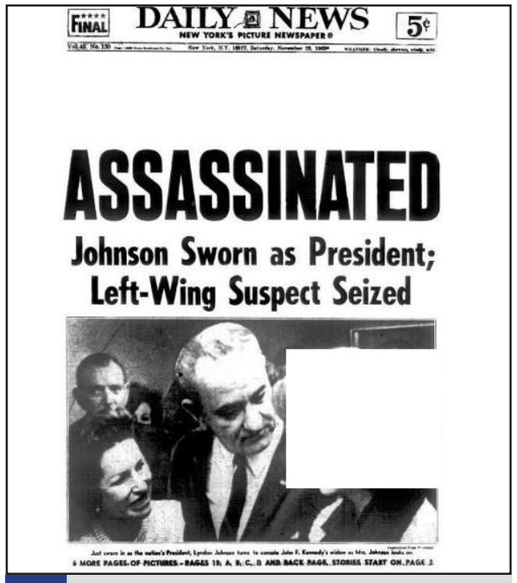
DAILY NEWS

ASSASSINATED

Johnson Sworn as President; Left-Wing Suspect Seized

6C *John F Kennedy*

De Telegraaf

S OVERLEDEN

Waxinelichtjes en bloemen bij paleizen

6D *Prins Claus*

11.07 MOJ DIALECT

Woordenschat van de Brabantse taal! De Brabantse taal is een mooie taal die door velen van ons gesproken wordt. Hieronder testen we jullie kennis: Er staan hier namelijk 5 zinnen in het dialect, die jullie in het Nederlands mogen vertalen.

Die is onder dun draod dur gegaon.

7A *Die is vreemd gegaan.*

Dè schilt unne jas buute gister.

7B *Het is veel kouder dan gisteren.*

Loeëpe of z'n lèèOve dur van afhengt.

7C *Erg hard lopen.*

Blééj mit un doeëj mus

7D *Gauw tevreden.*

Dè pèèst in ziene kraom

7E *Dat komt hem goed uit.*

AS GULLIE SCHIK HET, DAN HEBBE WIJ DÈ OK!

11.08 OUD EN NOG NIET VERSLETEN !

Oud…. en meestal een verleden van hard werken. Wie weet het merk van onderstaande tractoren?

8A *Eicher*

8B *Porsche*

8C *Allis Chalmers*

8D *Fendt*

8E *Ford*

11.09 OUWE HUUSKES

Hieronder staan foto's van oude boerderijen uit Westerbeek en Oploo. Op welk adres bevinden zich of bevonden zich deze boerderijen. Zet straatnaam, huisnummer en plaatsnaam onder elke foto.

9A *Brugstraat 2, Oploo*

9B *Veldweg 1, Westerbeek*

9C *Loonseweg 19, Oploo*

9D *Grotestraat 12, Oploo*

9E *Hondsbergweg 6, Westerbeek*

11.10 WA NOU WEER ?

Vroeger hebben ze bijzondere uitvindingen gedaan voor dagelijkse gebruiksvoorwerpen. Onderstaand zie je zes foto's uit de vorige eeuw. Geef de juiste benaming van deze voorwerpen.

10A *Losse boord; vadermoordenaar*

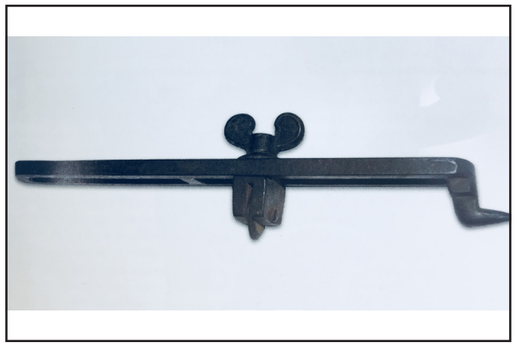

10B *Blikopener*

10C *Houten boekentas*

10D *Pijp; gevonden op het Sambeeks veld*

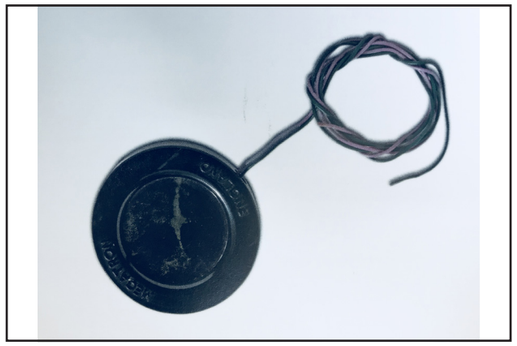

10E *1e zonnecel*

10F *Maatbeker voor 1 of 2 kopjes koffie*

KWIZZUT 2018
Westerbeek Oploo

12.01 FOTO-OPDRACHT

Wie kent hem niet? De uitdrukking: “Een huishouden van Jan Steen.” Een heerlijke ongeorganiseerde bende.

Graag willen wij dat jullie “een huishouden van Jan Steen” organiseren in een keuken en hiervan een foto maken. Wat willen wij op zijn minst zien op deze foto?

- Een openstaande koelkast.
- Minimaal 4 kastdeurtjes open.
- Minimaal 20 verschillende items op het aanrechtblad en/of de keukentafel.
- Minimaal 5 personen, die ergens druk mee bezig zijn.
- Een huisdier.

USB ***Zet de foto op de USB stick onder de naam: “Jan Steen [teamnr]’***

12.02 FILM-OPDRACHT

Wij weten dat jullie allemaal wel van een feestje houden. Menig feestje wordt opgeleukt met muziek en swingende moves. Daarom vragen we jullie om dit jaar een lipdub voor ons te maken. Lipdubben doe je in een groep. Met z'n allen playback je een liedje, altijd in één shot opgenomen. Het liedje dat jullie uitkiezen mogen jullie zelf weten. Wel moet jullie lipdub aan enige eisen voldoen:

- De lipdub moet minimaal 1 minuut en maximaal 2 minuten lang zijn.
- Er moeten minimaal vijf verschillende personen in de lipdub voorkomen.
- We willen graag één persoon met een snor zien.
- Zorg dat er een gouden kroon met een vijf in voorkomt.
- En als laatste moet de muziek wel duidelijk te horen zijn.

Ter inspiratie willen wij jullie verwijzen naar een hele mooie lipdub: bit.ly/kwizzutlipdub

Wanneer je klaar bent, sla je de lipdub op op de USB-stick onder vermelding van: “Filmopdracht lipdub” en jullie “teamnummer”.

USB ***Zet de lipdub op de USB stick onder de naam: “Filmopdracht [teamnr]’***